

ECCE
GROUP

ECCE GROUP olarak; yurt ii ve yurt dıřındaki farklı lek ve nitelięe sahip projeleri tasarlar, projelendirir, ynetir ve inřa ederiz.

As ECCE GROUP; we design, engineer, manage, and build projects of various scales and nature, both domestically and abroad.

*Yařanabilir alanlar iin...
Designing for life...*

”SUCCESS” is a process



Yönetimin Mesajı Message From Management

ECCE GROUP olarak, mimarlığı sadece yapı tasarlamak olarak değil; 'yaşama değer katma sanatı' olarak görüyoruz.

Yolculuğumuzun temelinde, insana ve doğaya duyduğumuz derin saygı yatar. Her projemizde; estetik ile fonksiyonu, hayal ile gerçeği, doğa ile teknolojiyi kusursuz bir dengede tutmayı hedefleriz. Çünkü biz sadece bina inşa etmiyoruz; gelecek nesillere miras kalacak sürdürülebilir ve yaşanabilir alanlar üretiyoruz.

Bugün, global ölçekteki tecrübemiz ve 'süreci tasarımdan anahtar teslimine kadar sahiplenen' yönetim anlayışımızla; hayallerinizi gerçeğe dönüştürmek için buradayız. Başarı bir tesadüf değil, doğru yönetilen bir süreçtir.

As ECCE GROUP, we see architecture not merely as designing buildings, but as 'the art of adding value to life.'

Deep respect for people and nature lies at the heart of our journey. In every project, we aim to maintain a perfect balance between aesthetics and function, dream and reality, nature and technology. Because we do not just construct buildings; we create sustainable and livable spaces that will remain a legacy for future generations.

Today, with our global experience and management approach that 'owns the process from design to turnkey delivery,' we are here to turn your dreams into reality. Success is not a coincidence; it is a well-managed process.

Ece GÜNAYDIN

Genel Müdür (Mimar) / General Manager (Architect)

BİZ KİMİZ?

ECCE GROUP; mimari tasarım, mühendislik ve taahhüt hizmetlerini tek çatı altında sunan, uluslararası bir çözüm ortağıdır.

Kurulduğumuz günden bu yana; konuttan sanayi yapılarına, turizm tesislerinden entegre projelere kadar farklı ölçeklerdeki yapıları 'Design & Build' (Tasarla ve Yap) modeliyle hayata geçiriyoruz. Tecrübemizi teknolojiyle birleştirerek, sadece bina değil; fonksiyonel, estetik ve güvenli yaşam alanları üretiyoruz.

WHO WE ARE?

ECCE GROUP is an international solution partner providing architectural design, engineering, and contracting services under one roof.

Since our foundation, we have been realizing projects of various scales, from residential to industrial structures, tourism facilities to integrated projects, using the 'Design & Build' model. Combining our experience with technology, we create not just buildings, but functional, aesthetic, and safe living spaces.



VİZYONUMUZ

Global ölçekte, değişen tasarım trendlerine yön veren, inşaat teknolojilerini en üst düzeyde kullanan ve sektöründe standartları belirleyen lider bir marka olmak.

OUR VISION

To become a leading global brand that shapes changing design trends, utilizes construction technologies at the highest level, and sets the standards in the industry.



MİSYONUMUZ

Müşterilerimizden son kullanıcıya kadar tüm paydaşlarımız için; insana ve doğaya saygılı, sürdürülebilir, kaliteli ve katma değeri yüksek projelere imza atmak.

OUR MISSION

To sign sustainable, high-quality, and high value-added projects that are respectful to humanity and nature for all our stakeholders, from our clients to the end-users.

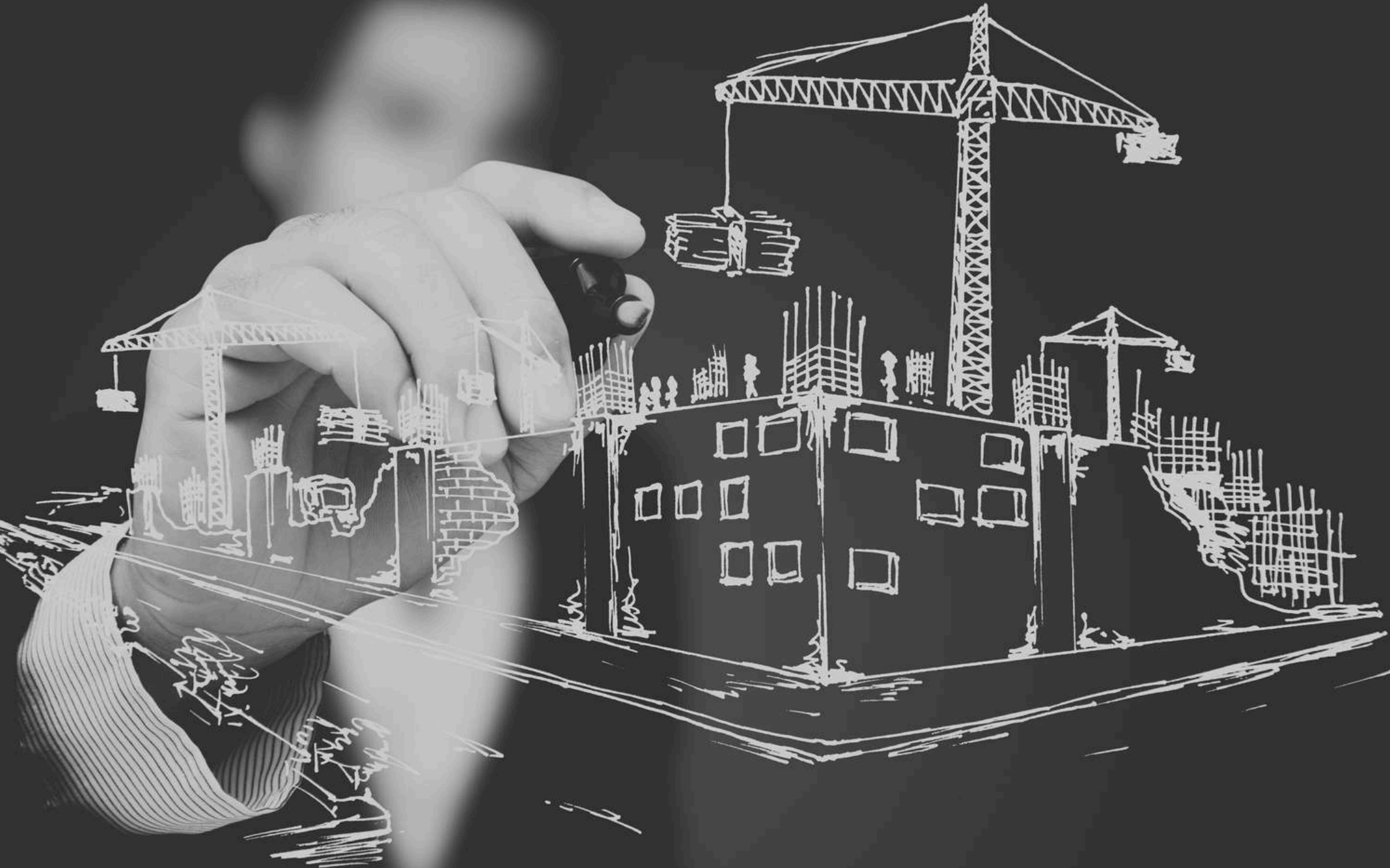

- ▶ PROJE YÖNETİMİ VE TAAHHÜT
- ▶ MİMARİ TASARIM
- ▶ MÜHENDİSLİK
- ▶ 3D STÜDYO

- ▶ PROJECT MANAGEMENT & CONTRACTING
- ▶ ARCHITECTURAL DESIGN
- ▶ ENGINEERING
- ▶ 3D STUDIO

Proje Yönetimi ve Taahhüt

Project Management & Contracting

ECCE GROUP olarak projenizi fikirden anahtar teslim, 'Stratejik Ortak' hassasiyetiyle yönetiyoruz. Teknik, finansal ve yasal süreçleri şeffaflıkla koordine ederek riskleri minimize ediyor; projenizi hedeflenen bütçe, zaman ve kalite standartlarında teslim ediyoruz.

Hizmet listesi:

- Anahtar Teslim İnşaat Taahhüdü
- Proje ve Yapım Yönetimi
- Bütçe, Maliyet ve Nakit Akış Yönetimi
- Değer Mühendisliği
- İş Programı ve Süreç Yönetimi
- Satın Alma ve Tedarik Zinciri Yönetimi
- Sözleşme ve Hakediş Yönetimi
- Saha Süpervizörlüğü ve Kalite Kontrol (QC)
- Teknik Danışmanlık ve Müşavirlik
- Test, Devreye Alma ve Kabul Süreçleri

As ECCE GROUP, we manage your project from concept to turnkey delivery as your 'Strategic Partner.' By coordinating technical, financial, and legal processes with transparency, we minimize risks and deliver your project on time, within budget, and to the highest quality standards.

Services:

- Turnkey Construction Contracting
- Project and Construction Management
- Budget, Cost, and Cash Flow Management
- Value Engineering
- Work Schedule and Process Management
- Procurement and Supply Chain Management
- Contract and Progress Payment Management
- Field Supervision and Quality Control (QC)
- Technical Consultancy and Advisory
- Testing, Commissioning, and Acceptance Processes

Mimari Tasarım Architectural Design

Farklı ölçeklerdeki yapılar için; konsept tasarımdan ruhsat, uygulama ve teslim aşamasına kadar tüm proje sürecini bütüncül bir yaklaşımla yürütüyoruz. Tasarımın gerçeğe en yakın fiziksel simülasyonu olan mimari maket üretimi de dahil olmak üzere, projenin tüm aşamalarını kendi bünyemizde, tek elden hayata geçiriyoruz.

Hizmet listesi:

- Konsept ve Avan Projeler
- Ruhsat ve Uygulama Projeleri
- Şantiye As-Built Projeleri
- İç Mimari Tasarım ve Dekorasyon Projeleri
- Peyzaj Projeleri
- Teknik Şartnameler ve Detaylar
- Mimari Maket Tasarımı ve Üretimi

We execute the entire project process for structures of various scales with a holistic approach, from concept design to license, application, and delivery stages. We bring every stage of the project to life in-house from a single source, including architectural model production, which is the closest physical simulation of the design to reality.

Services:

- Concept and Preliminary Projects
- License and Application Projects
- Construction Site As-Built Projects
- Interior Design and Fit-Out Projects
- Landscape Design Projects
- Technical Specifications and Details
- Architectural Model Design and Production



Mimari tasarımın kusursuz uygulanabilmesi için statik, mekanik ve elektrik disiplinlerini tek bir çatı altında koordine ediyor; yönetmeliklere tam uyumlu, güvenli ve verimli yapılar tasarlıyoruz.

Hizmet listesi:

- Mekanik Ruhsat ve Uygulama Projeleri
- Statik Ruhsat ve Uygulama Projeleri
- Elektrik Ruhsat ve Uygulama Projeleri
- Altyapı Projeleri
- Teknik Şartname, Metraj ve Maliyet Analizleri

We coordinate structural, mechanical, and electrical disciplines under a single roof for the flawless execution of architectural design; designing safe and efficient structures fully compliant with regulations.

Services:

- Mechanical License and Application Projects
- Structural License and Application Projects
- Electrical License and Application Projects
- Infrastructure Projects
- Technical Specifications, Bill of Quantities and Cost Analysis

3D Stüdyo

3D Studio

ECCE 3D Görselleştirme olarak, en son render teknolojileri (3dsMax, Corona, V-Ray, Lumion, D5) ve Yapay Zeka (AI) destekli görselleştirme araçlarını kullanıyoruz. Işık, doku ve atmosferi 'Hiper-Gerçekçi' (Hyper-Realistic) kaliteyle işleyerek, müşterilerimize projenin bitmiş halini %99 doğrulukla, sanal gerçeklik ortamında deneyimleme fırsatı sunuyoruz.

Hizmet listesi:

- 3D modelleme ve tasarım
- İç mekan ve dış mekan sabit render
- İç mekan ve dış mekan 360 render
- Stüdyo render
- VR sunum (Sanal gerçeklik)
- Animasyon sunum
- Katalog sunum

As ECCE 3D Visualization, we utilize cutting-edge rendering engines (3dsMax, Corona, V-Ray, Lumion, D5) and AI-enhanced visualization tools. By processing light, texture, and atmosphere with 'Hyper-Realistic' quality, we offer our clients the opportunity to experience the finalized project with 99% accuracy in a virtual reality environment.

Services:

- 3D modeling and design
- Interior and exterior steady render
- Interior and exterior 360 degree render
- Studio render
- VR presentation (Virtual Reality)
- Animation presentation
- Catalog presentation

ECCE
GROUP



360°Virtual Tour

Organizasyon Şeması Organization Chart

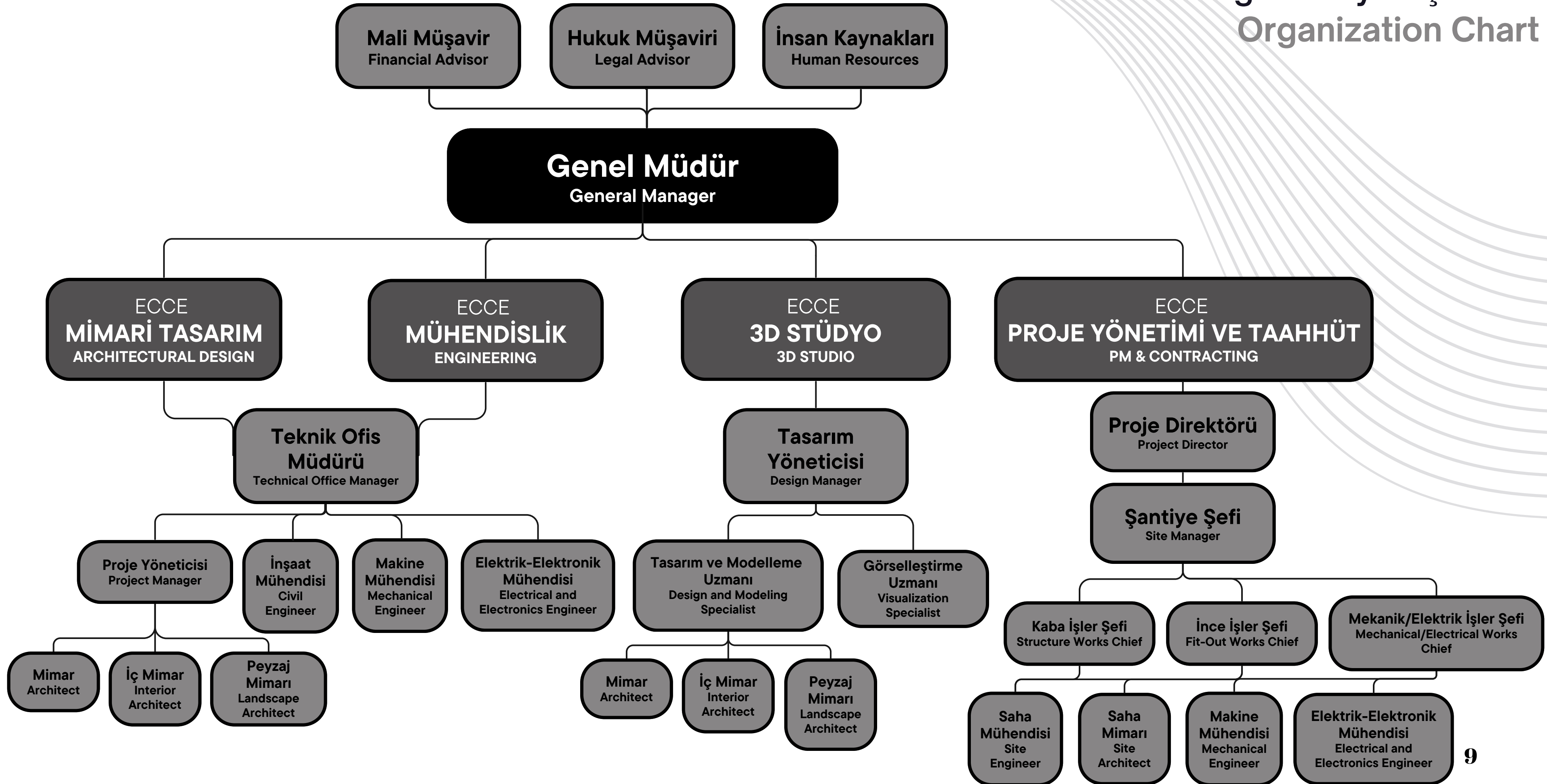



ISO 9001:2015 KALİTE YÖNETİM SİSTEMİ



Kalite
Quality

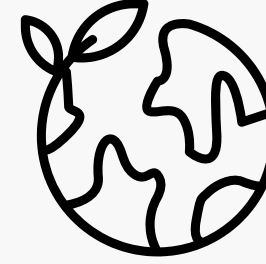

Çevre
Environment



Sürdürülebilirlik
Sustainability

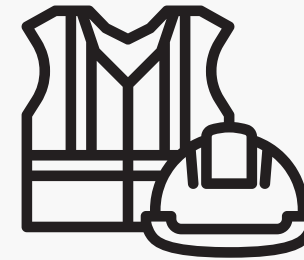

İş Sağlığı ve Güvenliği
Occupational Health and Safety

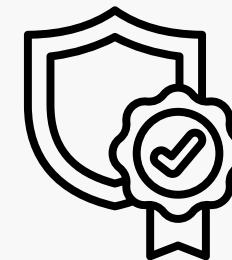

Güvenlik
Security

70+
PROJE
PROJECT

10+
ÜLKE
COUNTRY

20+
ŞEHİR
CITY



ECCE GROUP

Karma Projeler Mixed Projects

PROJE ADI PROJECT NAME	PROJE ÖZELLİĞİ PROJECT DESCRIPTION	LOKASYON LOCATION	ALAN (m ²) AREA (m ²)	DURUM STATUS	HİZMETLER SERVICES
V ORMAN RESORT	TURİZM VE YAŞAM KOMPLEKSİ TOURISM & LIVING COMPLEX	BOLU TÜRKİYE	41 ha	DEVAM EDİYOR ONGOING	MİMARİ, MÜHENDİSLİK, KONTROL, 3D ARCHITECTURE, ENGINEERING, SUPERVISION, 3D
KORUGÖL	TURİZM, MİLLİ PARK VE REKREASYON TOURISM, NATIONAL PARK & RECREATION	DÜZCE TÜRKİYE	30.78 ha	DEVAM EDİYOR ONGOING	MİMARİ, MÜHENDİSLİK, KONTROL, 3D ARCHITECTURE, ENGINEERING, SUPERVISION, 3D
AKDENİZ PALACE RESORT MEDITERRANEAN PALACE RESORT	KARMA KULLANIMLI TATİL KENTİ MIXED-USE HOLIDAY CITY	LATAKIA SYRIA	27 ha	DEVAM EDİYOR ONGOING	MİMARİ, 3D ARCHITECTURE, 3D
JİVA EVLERİ JIVA HOUSES	KONUT VE TİCARİ RESIDENTIAL AND COMMERCIAL	BOLU TÜRKİYE	2.730 m ²	TAMAMLANDI COMPLETED	MİMARİ, 3D ARCHITECTURE, 3D
KARDÜZ	KIŞ SPORLARI VE TURİZM MERKEZİ WINTER SPORTS & TOURISM CENTER	DÜZCE TÜRKİYE	180 ha	TAMAMLANDI COMPLETED	MİMARİ, 3D ARCHITECTURE, 3D
KARMA YAŞAM KULELERİ MIXED-USE TOWERS	KONUT VE TİCARİ RESIDENTIAL AND COMMERCIAL	MOSCOW RUSSIA	198.000 m ²	TAMAMLANDI COMPLETED	MİMARİ ARCHITECTURE
EKO-TURİZM KÖYÜ ECO-TOURISM VILLAGE	AGROTURİZM VE KIRSAL YAŞAM AGROTOURISM & RURAL LIFE	BOLU TÜRKİYE	25.000 m ²	TAMAMLANDI COMPLETED	MİMARİ ARCHITECTURE
MODERN YAŞAM KOMPLEKSİ MODERN LIFE COMPLEX	KONUT VE TİCARİ RESIDENTIAL AND COMMERCIAL	İSTANBUL TÜRKİYE	28.500 m ²	TAMAMLANDI COMPLETED	MİMARİ ARCHITECTURE
GÖZTEPE RESIDENCE	KONUT VE TİCARİ RESIDENTIAL AND COMMERCIAL	İSTANBUL TÜRKİYE	6.500 m ²	TAMAMLANDI COMPLETED	MİMARİ ARCHITECTURE
KENTSEL DÖNÜŞÜM URBAN RENEWAL	KONUT VE TİCARİ RESIDENTIAL AND COMMERCIAL	İZMİR TÜRKİYE	2.150 m ²	TAMAMLANDI COMPLETED	MİMARİ ARCHITECTURE

Tamamlanan uygulama projeleri ve teknik referanslarımız dahil, detaylı proje listesi için web sitemizi ziyaret ediniz.

Please visit our website for the full list of references, including executive design and technical projects.

ECCE GROUP

Turizm Projeleri Tourism Projects

PROJE ADI PROJECT NAME	PROJE ÖZELLİĞİ PROJECT DESCRIPTION	LOKASYON LOCATION	ALAN (m ²) AREA (m ²)	DURUM STATUS	HİZMETLER SERVICES
DEDEMAN VILLAGE CULINARY	GASTRONOMİ VE TURİZM KOMPLEKSİ GASTRONOMY & TOURISM COMPLEX	BOLU TÜRKİYE	15.000 m ²	DEVAM EDİYOR ONGOING	MİMARİ, MÜHENDİSLİK, YÖNETİM, 3D ARCHITECTURE, ENGINEERING, MANAGEMENT, 3D
V ORMAN HOTEL	5 YILDIZLI OTEL KOMPLEKSİ 5-STAR HOTEL COMPLEX	BOLU TÜRKİYE	44.270 m ²	DEVAM EDİYOR ONGOING	MİMARİ, MÜHENDİSLİK, KONTROL, 3D ARCHITECTURE, ENGINEERING, SUPERVISION, 3D
MUĞLA TATİL KÖYÜ MUĞLA HOLIDAY VILLAGE	5 YILDIZLI OTEL KOMPLEKSİ 5-STAR HOTEL COMPLEX	MUĞLA TÜRKİYE	41.500 m ²	DEVAM EDİYOR ONGOING	MİMARİ, MÜHENDİSLİK, KONTROL, 3D ARCHITECTURE, ENGINEERING, SUPERVISION, 3D
VADI PARK DELUXE	5 YILDIZLI OTEL KOMPLEKSİ 5-STAR HOTEL COMPLEX	DÜZCE TÜRKİYE	9.280 m ²	DEVAM EDİYOR ONGOING	MİMARİ, MÜHENDİSLİK, YÖNETİM, 3D ARCHITECTURE, ENGINEERING, MANAGEMENT, 3D
AKDENİZ PALACE HOTEL MEDITERRANEAN PALACE HOTEL	5 YILDIZLI OTEL KOMPLEKSİ 5-STAR HOTEL COMPLEX	LATAKIA SYRIA	70.000 m ²	DEVAM EDİYOR ONGOING	MİMARİ, 3D ARCHITECTURE, 3D
LUXURY MOUNTAIN RESORT	LÜKS OTEL KOMPLEKSİ LUXURY HOTEL COMPLEX	DÜZCE TÜRKİYE	20.000 m ²	DEVAM EDİYOR ONGOING	MİMARİ, MÜHENDİSLİK, YATIRIM, 3D ARCHITECTURE, ENGINEERING, INVESTMENT, 3D
NİRVANA YAŞAM KÖYÜ NIRVANA LIFE VILLAGE	EKOLOJİK SAĞLIK KOMPLEKSİ ECOLOGICAL HEALTH COMPLEX	DÜZCE TÜRKİYE	30.000 m ²	TAMAMLANDI COMPLETED	MİMARİ, MÜHENDİSLİK, 3D ARCHITECTURE, ENGINEERING, 3D
KAPLICA MERKEZİ THERMAL SPA CENTER	TERMAL SAĞLIK TESİSİ THERMAL HEALTH FACILITY	DÜZCE TÜRKİYE	15.000 m ²	TAMAMLANDI COMPLETED	MİMARİ, MÜHENDİSLİK, 3D ARCHITECTURE, ENGINEERING, 3D
LA LUNA	5 YILDIZLI OTEL KOMPLEKSİ 5-STAR HOTEL COMPLEX	BAKU AZERBAIJAN	125.000 m ²	TAMAMLANDI COMPLETED	MİMARİ ARCHITECTURE
MERCURE	4 YILDIZLI OTEL KOMPLEKSİ 4-STAR HOTEL COMPLEX	MOSCOW RUSSIA	13.450 m ²	TAMAMLANDI COMPLETED	MİMARİ ARCHITECTURE

Tamamlanan uygulama projeleri ve teknik referanslarımız dahil, detaylı proje listesi için web sitemizi ziyaret ediniz.

Please visit our website for the full list of references, including executive design and technical projects.

ECCE GROUP

Endüstriyel ve Kamusal Projeler Industrial and Public Projects

PROJE ADI PROJECT NAME	PROJE ÖZELLİĞİ PROJECT DESCRIPTION	LOKASYON LOCATION	ALAN (m ²) AREA (m ²)	DURUM STATUS	HİZMETLER SERVICES
<i>MERKEZ CAMİ</i> CENTRAL MOSQUE	<i>MODERN İBADETHANE</i> MODERN MOSQUE	<i>MUĞLA</i> TÜRKİYE	<i>2.150 m²</i>	<i>DEVAM EDİYOR</i> ONGOING	<i>MİMARİ, MÜHENDİSLİK, 3D</i> ARCHITECTURE, ENGINEERING, 3D
<i>İSRA CAMİ</i> İSRA MOSQUE	<i>İBADETHANE</i> RELIGIOUS BUILDING	<i>BOLU</i> TÜRKİYE	<i>1.300 m²</i>	<i>TAMAMLANDI</i> COMPLETED	<i>MİMARİ, MÜHENDİSLİK, KONTROL, 3D</i> ARCHITECTURE, ENGINEERING, SUPERVISION, 3D
<i>ENTEĞRE ÜRETİM TESİSİ</i> INTEGRATED PRODUCTION FACILITY	<i>TAM OTOMASYONLU & ÇELİK</i> FULLY AUTOMATED & STEEL	<i>DÜZCE</i> TÜRKİYE	<i>35.000 m²</i>	<i>TAMAMLANDI</i> COMPLETED	<i>MİMARİ, MÜHENDİSLİK, 3D</i> ARCHITECTURE, ENGINEERING, 3D
<i>TARIMSAL SOĞUK HAVA DEPOSU</i> AGRICULTURAL COLD STORAGE	<i>ATMOSFER KONTROLLÜ & ÇELİK</i> CONTROLLED ATMOSPHERE & STEEL	<i>BOLU</i> TÜRKİYE	<i>1.800 m²</i>	<i>TAMAMLANDI</i> COMPLETED	<i>MİMARİ, MÜHENDİSLİK</i> ARCHITECTURE, ENGINEERING
<i>TOPRAKSIZ TARIM TESİSİ</i> HYDROPONIC FACILITY	<i>ENDÜSTRİYEL SERA</i> INDUSTRIAL GREENHOUSE	<i>İSTANBUL</i> TÜRKİYE	<i>5.145 m²</i>	<i>TAMAMLANDI</i> COMPLETED	<i>MİMARİ, MÜHENDİSLİK</i> ARCHITECTURE, ENGINEERING
<i>KÜÇÜKBAŞ YETİŞTİRME TESİSİ</i> OVINE BREEDING FARM	<i>MODERN ÇELİK AĞIL</i> MODERN STEEL BARN	<i>İSTANBUL</i> TÜRKİYE	<i>2.900 m²</i>	<i>TAMAMLANDI</i> COMPLETED	<i>MİMARİ, MÜHENDİSLİK</i> ARCHITECTURE, ENGINEERING
<i>YEM VE LOJİSTİK MERKEZİ</i> FEED & LOGISTICS CENTER	<i>ENDÜSTRİYEL ÇELİK YAPI</i> INDUSTRIAL STEEL STRUCTURE	<i>BOLU</i> TÜRKİYE	<i>330 m²</i>	<i>TAMAMLANDI</i> COMPLETED	<i>MİMARİ, MÜHENDİSLİK</i> ARCHITECTURE, ENGINEERING
<i>KÜÇÜKBAŞ YETİŞTİRME TESİSİ</i> OVINE BREEDING FARM	<i>MODERN ÇELİK AĞIL</i> MODERN STEEL BARN	<i>DÜZCE</i> TÜRKİYE	<i>2.605 m²</i>	<i>TAMAMLANDI</i> COMPLETED	<i>MİMARİ, MÜHENDİSLİK</i> ARCHITECTURE, ENGINEERING
<i>KÜÇÜKBAŞ YETİŞTİRME TESİSİ</i> OVINE BREEDING FARM	<i>MODERN ÇELİK AĞIL</i> MODERN STEEL BARN	<i>DÜZCE</i> TÜRKİYE	<i>5.020 m²</i>	<i>TAMAMLANDI</i> COMPLETED	<i>MİMARİ, MÜHENDİSLİK</i> ARCHITECTURE, ENGINEERING
<i>BÜYÜKBAŞ HAYVANCILIK TESİSİ</i> CATTLE FARMING FACILITY	<i>MODERN ÇELİK ÇİFTLİK</i> MODERN STEEL FARM	<i>BOLU</i> TÜRKİYE	<i>3.200 m²</i>	<i>TAMAMLANDI</i> COMPLETED	<i>MİMARİ, MÜHENDİSLİK</i> ARCHITECTURE, ENGINEERING

Tamamlanan uygulama projeleri ve teknik referanslarımız dahil, detaylı proje listesi için web sitemizi ziyaret ediniz.

Please visit our website for the full list of references, including executive design and technical projects.

PROJE ADI PROJECT NAME	PROJE ÖZELLİĞİ PROJECT DESCRIPTION	LOKASYON LOCATION	ALAN (m ²) AREA (m ²)	DURUM STATUS	HİZMETLER SERVICES
<i>PALMERAIE VAHA MALİKANESİ</i> <i>PALMERAIE OASIS MANSION</i>	<i>LÜKS KONUT TASARIMI</i> <i>LUXURY RESIDENTIAL DESIGN</i>	<i>MARRAKECH</i> <i>MOROCCO</i>	<i>2.350 m²</i>	<i>TAMAMLANDI</i> <i>COMPLETED</i>	<i>MİMARİ, 3D</i> <i>ARCHITECTURE, 3D</i>
<i>MA ÖZEL VİLLA</i> <i>MA PRIVATE VILLA</i>	<i>MÜSTAKİL LÜKS KONUT</i> <i>LUXURY DETACHED HOUSE</i>	<i>DÜZCE</i> <i>TÜRKİYE</i>	<i>458 m²</i>	<i>TAMAMLANDI</i> <i>COMPLETED</i>	<i>MİMARİ, MÜHENDİSLİK, 3D</i> <i>ARCHITECTURE, ENGINEERING, 3D</i>
<i>SS ÖZEL VİLLA</i> <i>SS PRIVATE VILLA</i>	<i>MÜSTAKİL LÜKS KONUT</i> <i>LUXURY DETACHED HOUSE</i>	<i>DÜZCE</i> <i>TÜRKİYE</i>	<i>450 m²</i>	<i>TAMAMLANDI</i> <i>COMPLETED</i>	<i>MİMARİ, MÜHENDİSLİK, 3D</i> <i>ARCHITECTURE, ENGINEERING, 3D</i>
<i>OY ÖZEL VİLLA</i> <i>OY PRIVATE VILLA</i>	<i>MÜSTAKİL LÜKS KONUT</i> <i>LUXURY DETACHED HOUSE</i>	<i>DÜZCE</i> <i>TÜRKİYE</i>	<i>450 m²</i>	<i>TAMAMLANDI</i> <i>COMPLETED</i>	<i>MİMARİ, MÜHENDİSLİK, YÖNETİM, 3D</i> <i>ARCHITECTURE, ENGINEERING, MANAGEMENT, 3D</i>
<i>MZS ÖZEL VİLLA</i> <i>MZS PRIVATE VILLA</i>	<i>MÜSTAKİL LÜKS KONUT</i> <i>LUXURY DETACHED HOUSE</i>	<i>DÜZCE</i> <i>TÜRKİYE</i>	<i>393 m²</i>	<i>TAMAMLANDI</i> <i>COMPLETED</i>	<i>MİMARİ, MÜHENDİSLİK, YÖNETİM, 3D</i> <i>ARCHITECTURE, ENGINEERING, MANAGEMENT, 3D</i>
<i>CS ÖZEL YALI</i> <i>CS PRIVATE MANSION</i>	<i>LÜKS KONUT TASARIMI</i> <i>LUXURY RESIDENTIAL DESIGN</i>	<i>İSTANBUL</i> <i>TÜRKİYE</i>	<i>1020 m²</i>	<i>TAMAMLANDI</i> <i>COMPLETED</i>	<i>MİMARİ, MÜHENDİSLİK, YÖNETİM, 3D</i> <i>ARCHITECTURE, ENGINEERING, MANAGEMENT, 3D</i>
<i>MODERN REZİDANS BLOKLARI</i> <i>MODERN RESIDENCE BLOCKS</i>	<i>KENTSEL DÖNÜŞÜM</i> <i>URBAN TRANSFORMATION</i>	<i>İSTANBUL</i> <i>TÜRKİYE</i>	<i>13.870 m²</i>	<i>TAMAMLANDI</i> <i>COMPLETED</i>	<i>MİMARİ, MÜHENDİSLİK</i> <i>ARCHITECTURE, ENGINEERING</i>
<i>NC APARTMANI</i> <i>NC APARTMENT</i>	<i>MODERN KONUT BLOĞU</i> <i>MODERN RESIDENTIAL BLOCK</i>	<i>DÜZCE</i> <i>TÜRKİYE</i>	<i>547 m²</i>	<i>TAMAMLANDI</i> <i>COMPLETED</i>	<i>MİMARİ, MÜHENDİSLİK, YÖNETİM, 3D</i> <i>ARCHITECTURE, ENGINEERING, MANAGEMENT, 3D</i>
<i>MODERN REZİDANS BLOKLARI</i> <i>MODERN RESIDENCE BLOCKS</i>	<i>KENTSEL DÖNÜŞÜM</i> <i>URBAN TRANSFORMATION</i>	<i>İSTANBUL</i> <i>TÜRKİYE</i>	<i>18.100 m²</i>	<i>TAMAMLANDI</i> <i>COMPLETED</i>	<i>MİMARİ, MÜHENDİSLİK, KONTROL</i> <i>ARCHITECTURE, ENGINEERING, SUPERVISION</i>
<i>MODERN REZİDANS BLOKLARI</i> <i>MODERN RESIDENCE BLOCKS</i>	<i>KENTSEL DÖNÜŞÜM</i> <i>URBAN TRANSFORMATION</i>	<i>İSTANBUL</i> <i>TÜRKİYE</i>	<i>21.250 m²</i>	<i>TAMAMLANDI</i> <i>COMPLETED</i>	<i>MİMARİ, MÜHENDİSLİK</i> <i>ARCHITECTURE, ENGINEERING</i>

Tamamlanan uygulama projeleri ve teknik referanslarımız dahil, detaylı proje listesi için web sitemizi ziyaret ediniz.

Please visit our website for the full list of references, including executive design and technical projects.

ECCE GROUP

Ticari Projeler Commercial Projects

PROJE ADI PROJECT NAME	PROJE ÖZELLİĞİ PROJECT DESCRIPTION	LOKASYON LOCATION	ALAN (m ²) AREA (m ²)	DURUM STATUS	HİZMETLER SERVICES
<i>GÖLYAKA EĞLENCE MERKEZİ</i> <i>GOLYAKA ENTERTAINMENT CENTER</i>	<i>DAVET VE ETKİNLİK MERKEZİ</i> <i>EVENT & WEDDING VENUE</i>	<i>DÜZCE</i> <i>TÜRKİYE</i>	<i>13.000 m²</i>	<i>TAMAMLANDI</i> <i>COMPLETED</i>	<i>MİMARİ, MÜHENDİSLİK, 3D</i> <i>ARCHITECTURE, ENGINEERING, 3D</i>
<i>SİVRİKAYA</i>	<i>RESTORAN</i> <i>RESTAURANT</i>	<i>DÜZCE</i> <i>TÜRKİYE</i>	<i>15.000 m²</i>	<i>TAMAMLANDI</i> <i>COMPLETED</i>	<i>MİMARİ, MÜHENDİSLİK, 3D</i> <i>ARCHITECTURE, ENGINEERING, 3D</i>
<i>KÜLTÜR PARK</i>	<i>KAMUSAL PARK VE TESİSLER</i> <i>PUBLIC PARK & FACILITIES</i>	<i>DÜZCE</i> <i>TÜRKİYE</i>	<i>53.000 m²</i>	<i>TAMAMLANDI</i> <i>COMPLETED</i>	<i>MİMARİ, MÜHENDİSLİK, 3D</i> <i>ARCHITECTURE, ENGINEERING, 3D</i>
<i>DÜZCE İŞ MERKEZİ</i> <i>DÜZCE BUSINESS CENTER</i>	<i>TİCARİ YAPI</i> <i>COMMERCIAL BUILDING</i>	<i>DÜZCE</i> <i>TÜRKİYE</i>	<i>4.000 m²</i>	<i>TAMAMLANDI</i> <i>COMPLETED</i>	<i>MİMARİ</i> <i>ARCHITECTURE</i>
<i>ÖZEL TIP MERKEZİ</i> <i>PRIVATE MEDICAL CENTER</i>	<i>SAĞLIK YAPISI</i> <i>HEALTHCARE FACILITY</i>	<i>BOLU</i> <i>TÜRKİYE</i>	<i>800 m²</i>	<i>TAMAMLANDI</i> <i>COMPLETED</i>	<i>MİMARİ</i> <i>ARCHITECTURE</i>
<i>KÜRESEL LÜKS PERAKENDE</i> <i>GLOBAL LUXURY RETAIL</i>	<i>VIP VE AMİRAL MAĞAZALAR</i> <i>VIP & FLAGSHIP STORES</i>	<i>GLOBAL</i>	<i>-</i>	<i>TAMAMLANDI</i> <i>COMPLETED</i>	<i>MİMARİ</i> <i>ARCHITECTURE</i>
<i>ENGELSİZ YAŞAM MERKEZİ</i> <i>BARRIER-FREE LIFE CENTER</i>	<i>ÖZEL SAĞLIK TESİSİ</i> <i>PRIVATE HEALTH FACILITY</i>	<i>İSTANBUL</i> <i>TÜRKİYE</i>	<i>3.500 m²</i>	<i>TAMAMLANDI</i> <i>COMPLETED</i>	<i>MİMARİ</i> <i>ARCHITECTURE</i>
<i>MOSKOVA İŞ KULELERİ</i> <i>MOSCOW BUSINESS TOWERS</i>	<i>TİCARİ OFİS KULELERİ</i> <i>COMMERCIAL OFFICE TOWERS</i>	<i>MOSCOW</i> <i>RUSSIA</i>	<i>66.000 m²</i>	<i>TAMAMLANDI</i> <i>COMPLETED</i>	<i>MİMARİ</i> <i>ARCHITECTURE</i>
<i>ÖZEL YAŞAM KULÜBÜ</i> <i>PRIVATE RESIDENTS CLUB</i>	<i>LÜKS SOSYAL TESİS</i> <i>LUXURY SOCIAL FACILITY</i>	<i>İSTANBUL</i> <i>TÜRKİYE</i>	<i>3.650 m²</i>	<i>TAMAMLANDI</i> <i>COMPLETED</i>	<i>MİMARİ, MÜHENDİSLİK, KONTROL</i> <i>ARCHITECTURE, ENGINEERING, SUPERVISION</i>
<i>AMMAN LOUNGE</i>	<i>RESTORAN</i> <i>RESTAURANT</i>	<i>AMMAN</i> <i>JORDAN</i>	<i>750 m²</i>	<i>TAMAMLANDI</i> <i>COMPLETED</i>	<i>MİMARİ</i> <i>ARCHITECTURE</i>

Tamamlanan uygulama projeleri ve teknik referanslarımız dahil, detaylı proje listesi için web sitemizi ziyaret ediniz.
Please visit our website for the full list of references, including executive design and technical projects.

Projeler Projects

* KONUM: MUDURNU, BOLU, TÜRKİYE
* İNŞAAT ALANI: 23.710 m²
* PROJE ALANI: 41 ha
* ÖZELLİKLERİ:
-10.500m² 70 ADET TRİPLEX VİLLA
-4.910m² SUIT
-1.300m² 500 KİŞİLİK CAMİ
-RESTORAN
-OYUN KÖYÜ
-MACERA PARKI
-MARKET
-39 Ha MESİRE ALANI
-AÇIK SPOR ALANLARI
-HAYVAN BARINAKLARI
-BOTANİK BAHÇELER VE SERALAR

-TEKNİK MERKEZLER
-ARITMA MERKEZİ
-SATIŞ OFİSLERİ VE ÜYE İLİŞKİLERİ
-ÇİM AMFİ TİYATRO
-ŞÜS HAVUZLARI
-KÜTÜPHANE
-SEYİR TERASLARI
* YATIRIMCI: İSRA HOLDING
* ECCE GROUP:
-MİMARİ & İÇ MEKAN & PEYZAJ
-MAKET
-MÜHENDİSLİK
-3D STÜDYO
-KONTROLLÜK
* PROJE YILI: GÜNCEL

* LOCATION: MUDURNU, BOLU, TÜRKİYE
* CONSTRUCTION AREA: 23,710 m²
* PROJECT AREA: 41 ha
* FEATURES:
-10,500m² 70 TRIPLEX VILLA
-4,910m² SUITE
-1,300m² MOSQUE FOR 500 PEOPLE
-RESTAURANT
-PLAY VILLAGE
-ADVENTURE PARK
-MARKET
-39 Ha RECREATION AREA
-OUTDOOR SPORTS FIELD
-ANIMAL BARN
-BOTANICAL GARDENS AND GREENHOUSES

-TECHNICAL CENTERS
-WATER TREATMENT PLANT
-SALES OFFICES AND MEMBER RELATIONS
-GRASS AMPHITHEATRE
-ORNAMENTAL POOLS
-LIBRARY
-OBSERVATION TERRACES
* INVESTOR: ISRA HOLDING
* ECCE GROUP:
-ARCHITECTURE & INTERIOR & LANDSCAPE
-MODEL
-ENGINEERING
-3D STUDIO
-SUPERVISION
* PROJECT YEAR: ONGOING

Karma / Mixed V ORMAN RESORT

*Doğanın kalbinde, zamanın ötesinde.
Timeless living in the heart of nature.*



360° Virtual Tour

Projeler Projects

Karma / Mixed V ORMAN RESORT

V Orman Resort, Bolu'nun Mudurnu ilçesinde inşaatı etaplar halinde devam eden karma kullanımlı bir komplekstir. Büyüleyici doğa manzarası ve yüksek rakımı ile topografik açıdan eşsiz bir arazi üzerinde yer almaktadır. Proje, peyzajı büyük ölçekli müdahalelerle bozan tek bir yapı bloğu yerine, mevcut topografyanın genel dokusunu korumayı hedefleyerek parçalı yatay mimari ilkesini benimsemiştir. Bu yaklaşım, doğal güzellikleri ile bilinen Bolu'da, kullanıcıların kapalı hacimlerde dolaşmak yerine açık alanları aktif kullanmalarını, mekanik havalandırma yerine taze havadan maksimum düzeyde faydalanmalarını ve doğa ile bütünleşmelerini sağlamıştır.

Projenin ana yerleşim yerlerinden uzak olması, kullanıcıların tüm ihtiyaçlarını kompleks içerisinde karşılamasını zorunlu kılmıştır. Proje, 25 dönüm arsa ve 40 hektarlık mesire alanı üzerine kurulmuş bir doğal yaşam köyüdür. İçerisinde devremülk konutlar, 5 yıldızlı otel, cami, restoranlar, geleneksel tıp merkezi, kongre merkezi, spa merkezi, oyun merkezi, süpermarket, macera parkı, kütüphane, amfi tiyatro, spor köyü, termal alanlar, hayvan yaşam alanları ve botanik bahçeler bulunmaktadır. Kırsal alanda yer alması sebebiyle yatay mimari konseptinde tasarlanan V Orman Resort'un, sadece bir tatil yeri değil, aynı zamanda çevrenin doğal güzelliğine kusursuz bir şekilde uyum sağlayan canlı bir sanat eseri olması için her mimari, iç mimari ve peyzaj detayı özenle seçilmiştir.

Konseptin çıkış noktası olan doğa; sürdürülebilirlik ve teknoloji ile bütünleştirilerek hem mimari hem de iç mimari tasarımlarda vurgulanmıştır. Cephelelerde çevre dostu malzemeler olan doğal traverten taş ve bölgede yetişen çam ahşabı kullanılmıştır. Eğimli arazi üzerine kurulan projede, yapılar eğime paralel yerleştirilerek tüm daire ve odaların doğa manzarasından maksimum düzeyde faydalanması sağlanmıştır.

V Orman Resort is a mixed-use complex currently under construction in phases in the Mudurnu district of Bolu. The project is situated on a topographically unique terrain defined by its mesmerizing natural landscape and high altitude. Instead of a single massive structure that dominates the landscape, the project adopts a fragmented horizontal architectural approach to preserve the existing texture of the topography. In Bolu, a region renowned for its natural beauty, this design encourages users to actively utilize open spaces rather than circulating through enclosed volumes, allowing them to benefit from fresh air instead of mechanical ventilation and fully integrate with nature.

Due to the project's secluded location, it is designed as a self-sufficient "natural living village" where users can meet all their needs within the complex. Built on 25 acres of land with a 40-hectare recreation area, the project includes time-share residences, a 5-star hotel, a mosque, restaurants, a traditional medicine center, congress center, spa, game center, supermarket, adventure park, library, amphitheater, sports village, thermal areas, animal barns, and botanical gardens.

Designed with a horizontal architectural concept due to its rural setting, every architectural, interior, and landscape detail has been carefully selected to ensure that V Orman Resort is not just a vacation destination, but a living work of art that blends seamlessly into the environment. Nature, the core inspiration of the concept, is integrated with sustainability and technology throughout the design. Eco-friendly materials, such as local pine wood and natural travertine stone, are prominently used on the facades. By positioning the buildings parallel to the slope of the terrain, the design ensures that all apartments and rooms maximize their views of nature.

Proje, eğimli arazi koşullarında masterplan, yerleşim ve villa tipolojilerinin birlikte ele alındığı bir dağ resortu yaklaşımını ortaya koymaktadır.

This project presents a mountain resort approach where masterplanning, site layout, and villa typologies are holistically integrated in sloped terrain conditions.

Projeler Projects

Karma / Mixed V ORMAN RESORT SUITE

Projenin 1. etabında yer alan devremülk konseptinde 70 adet triplex villa, 18 adet 2+1 ve 28 adet 1+1 daire bulunmaktadır. Villaların cephelerinde tercih edilen doğal malzemeler, iç mekan konseptine de taşınmıştır. Projenin soğuk iklimde yer alması sebebiyle çatı eğimi artırılarak, ahşap konstrüksiyon "sıcak çatı" (warm roof) sisteminde tasarlanmıştır. Zemin kaplaması olarak odalarda doğal ahşap (rabita), koridorlarda ve merdivenlerde mermer, banyolarda ise seramik tercih edilmiştir. Mutfak, yatak üniteleri ve dolaplar gibi tüm mobilyalarda da doğal ahşap malzeme kullanılmıştır. 2+1 ve 1+1 dairelerde ise tüm kullanıcılara hitap edebilmek için daha modern bir tasarım ilkesi benimsenmiştir. Projenin 1. Etabı 2023 yılının 4. Çeyreğinde tamamlanarak hizmete açılmıştır.

Phase 1 of the project, designed within a timeshare concept, comprises 70 triplex villas, 18 2+1 suites, and 28 1+1 suites. The natural materials used on the villa facades have been seamlessly carried through to the interior concept. Due to the project's location in a cold climate, the roof slope was increased and designed as a timber-framed warm roof system. For floor coverings, solid natural wood was chosen for the rooms, marble for the corridors and stairs, and ceramic tiles for the bathrooms. Natural wood is also used in all furniture, including kitchen units, bed frames, and cabinets. In the 2+1 and 1+1 suites, a more modern design principle has been adopted to appeal to a broader range of users. Phase 1 was completed and put into service in the 4th quarter of 2023.



360°Virtual Tour



* KONUM: MUDURNU, BOLU, TÜRKİYE
* İNŞAAT ALANI: 4.910 m²
* ÖZELLİKLERİ:
18 2+1 SUIT
28 1+1 SUIT
TOPLAM 46 SUIT
* YATIRIMCI: İSRA HOLDING
* ECCE GROUP:
-MİMARİ & İÇ MEKAN & PEYZAJ
-MAKET
-MÜHENDİSLİK
-3D STÜDYO
-KONTROLLÜK
* AÇILIŞ TARİHİ: 2023

* LOCATION: MUDURNU, BOLU, TÜRKİYE
* CONSTRUCTION AREA: 4,910 m²
* FEATURES:
18 2+1 SUITES
28 1+1 SUITES
TOTAL 46 SUITES
* INVESTOR: ISRA HOLDING
* ECCE GROUP:
-ARCHITECTURE & INTERIOR & LANDSCAPE
-MODEL
-ENGINEERING
-3D STUDIO
-SUPERVISION
* OPENING DATE: 2023

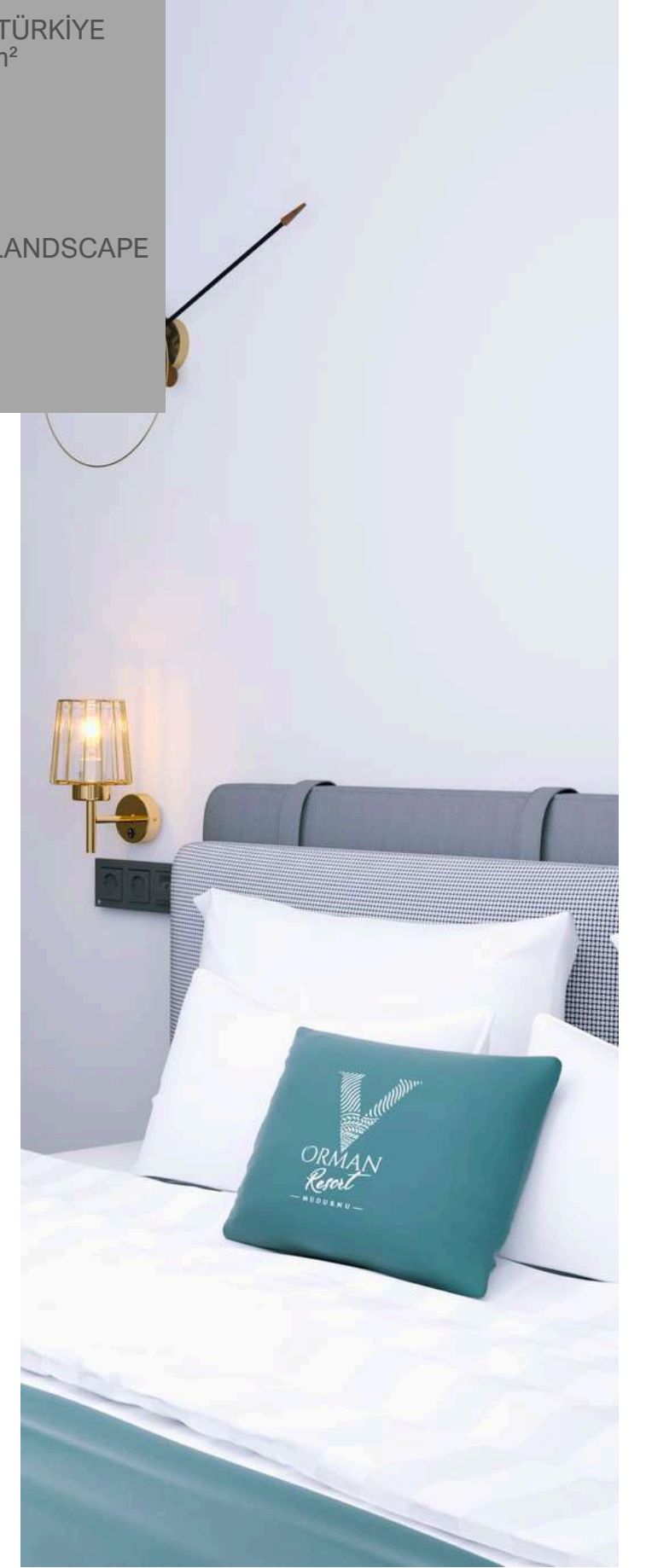

Projeler Projects

* KÖNÜM: MUDURNU, BOLU, TÜRKİYE
* İNŞAAT ALANI: 10.500 m²
* ÖZELLİKLERİ:
35 BLOK
70 VİLLA
* YATIRIMCI: İSRA HOLDING
* ECCE GROUP:
-MİMARİ & İÇ MEKAN & PEYZAJ
-MAKET
-MÜHENDİSLİK
-3D STÜDYO
-KONTROLLÜK
* AÇILIŞ TARİHİ: 2023

* LOCATION: MUDURNU BOLU, TÜRKİYE
* CONSTRUCTION AREA: 10,500 m²
* FEATURES:
35 BLOCKS
70 VILLAS
* INVESTOR: ISRA HOLDING
* ECCE GROUP:
-ARCHITECTURE & INTERIOR & LANDSCAPE
-MODEL
-ENGINEERING
-3D STUDIO
-SUPERVISION
* OPENING DATE: 2023



Karma / Mixed V ORMAN RESORT VILLA

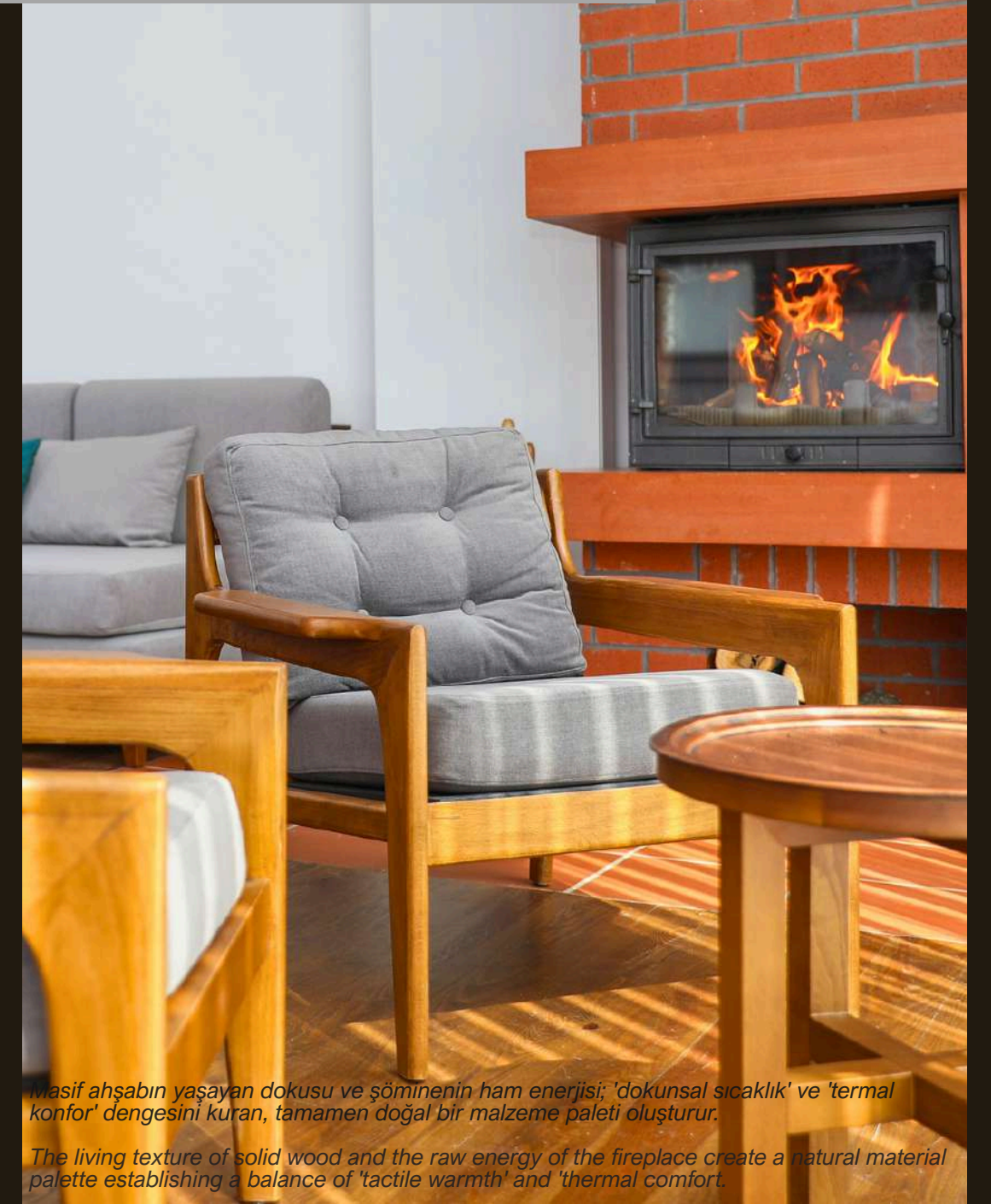

Masif ahşabın yaşayan dokusu ve şöminenin ham enerjisi; 'dokunsal sıcaklık' ve 'termal konfor' dengesini kuran, tamamen doğal bir malzeme paleti oluşturur.

The living texture of solid wood and the raw energy of the fireplace create a natural material palette establishing a balance of 'tactile warmth' and 'thermal comfort'.

 360° Virtual Tour

Projeler Projects

Karma / Mixed KORUGÖL

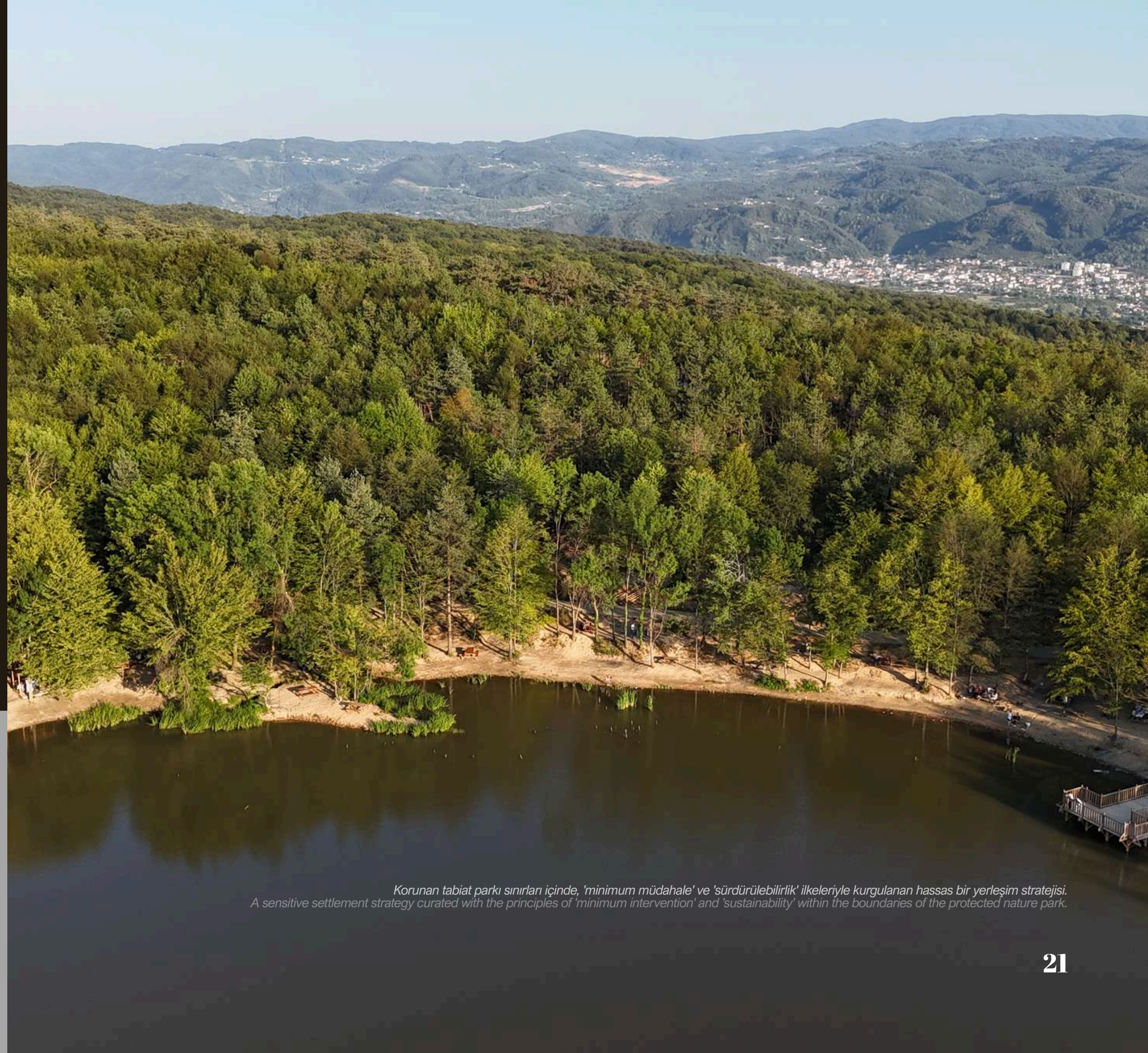

* KONUM: Korugöl Tabiat Parkı, Düzce, Türkiye
* PROJE ALANI: 30,78 ha
* ÖZELLİKLERİ:
-KORUNAN TABİAT ORMANI VE GÖL
-LÜKS KIRSAL TURİZM TESİSİ (FARKLI TİP VE BOYUTTA TOPLAM 30 KONAKLAMA ÜNİTESİ)
-RESTORAN
-ÇOK AMAÇLI SALON
-ATV VE YÜRÜYÜŞ PARKURLARI
-KARAVAN VE ÇADIR KAMP
-GÜNÜBİRLİK ALAN
-2 ADET İSKELE VE 1 ADET OLTA BALIKÇILIĞI İSKELESİ
* YATIRIMCI: TÜRSAB
* ECCE GROUP:
-MİMARİ & İÇ MEKAN & PEYZAJ
-MÜHENDİSLİK
-3D STÜDYO
-KONTROLLÜK
-BAKANLIK PROJELERİ
* PROJE YILI: GÜNCEL

* LOCATION: Korugöl Nature Park, Düzce, Türkiye
* PROJECT SITE AREA: 30.78 ha
* FEATURES:
-PROTECTED NATURE FOREST & LAKE
-LUXURY RURAL TOURISM FACILITY (TOTAL 30 ACCOMMODATION UNITS OF VARIOUS TYPES & SIZES)
-RESTAURANT
-MULTI-PURPOSE HALL
-ATV & TREKKING TRAILS
-CARAVAN & TENT CAMPING AREA
-DAILY RECREATION AREA
-2 PIERS & 1 ANGLING PIER
* INVESTOR: TÜRSAB
* ECCE GROUP:
-ARCHITECTURE & INTERIOR & LANDSCAPE
-ENGINEERING
-3D STUDIO
-SUPERVISION
-MINISTRY PROJECTS
* PROJECT YEAR: ONGOING

*Korunan tabiat parkı sınırları içinde, 'minimum müdahale' ve 'sürdürülebilirlik' ilkeleriyle kurgulanan hassas bir yerleşim stratejisi.
A sensitive settlement strategy curated with the principles of 'minimum intervention' and 'sustainability' within the boundaries of the protected nature park.*

Projeler Projects

Karma / Mixed KORUGÖL

KORUGÖL TABİAT PARKI: DOĞANIN KALBİNDE LÜKS BİR TURİZM VE REKREASYON MERKEZİ

Asırlık çam ormanlarının ve dingin göl manzarasının kucağında hayat bulan bu proje; "Kırsal Turizm" anlayışını modern rekreasyon ihtiyaçlarıyla buluşturuyor. Koruma altındaki bu özel coğrafyada, doğanın hassas dengesine en ufak bir zarar vermeden tasarlanan yapı grubu; mevcut ağaç dokusunun arasına sızan, çevreyle yarışmak yerine onunla bütünleşen saygılı bir mimari dile sahiptir.

Bölgenin geçmişten gelen aktif kullanımını modern bir dokunuşla geleceğe taşıyan proje, sağlam çelik ve betonarme konstrüksiyon üzerine kurgulanmıştır. Cephelerde kullanılan doğal taş kaplamalar ve doğal ahşap detaylar, yapının ormanla olan bağıni güçlendirir. Farklı büyüklük ve tiplerde

tasarlanan konaklama üniteleri, özenle planlanmış lüks peyzaj alanları ve geceye estetik bir boyut kazandıran özel tasarım aydınlatma elemanları; mekana sofistike bir atmosfer katarak ziyaretçilere doğanın içinde ayrıcalıklı bir deneyim sunar.

KORUGÖL NATURE PARK: A LUXURY TOURISM AND RECREATION CENTER IN THE HEART OF NATURE

Coming to life in the lap of ancient pine forests and serene lake views, this project blends the concept of "Rural Tourism" with modern recreational needs. Designed within this protected geography without disturbing nature's delicate balance, the structural group possesses a respectful architectural language that weaves through the existing tree texture, integrating with the environment rather than competing with it.

Carrying the region's active past into the future with a modern touch, the project is built on a robust steel and reinforced concrete construction. Natural stone cladding and natural wood details on the facades strengthen the structure's bond with the forest. With accommodation units designed in various sizes and types, meticulously planned luxury landscaping areas, and custom-designed lighting elements that add an aesthetic dimension to the night, the space gains a sophisticated atmosphere, offering visitors a privileged experience within nature.



Projeler Projects



Karma / Mixed AKDENİZ PALACE RESORT MEDITERRANEAN PALACE RESORT

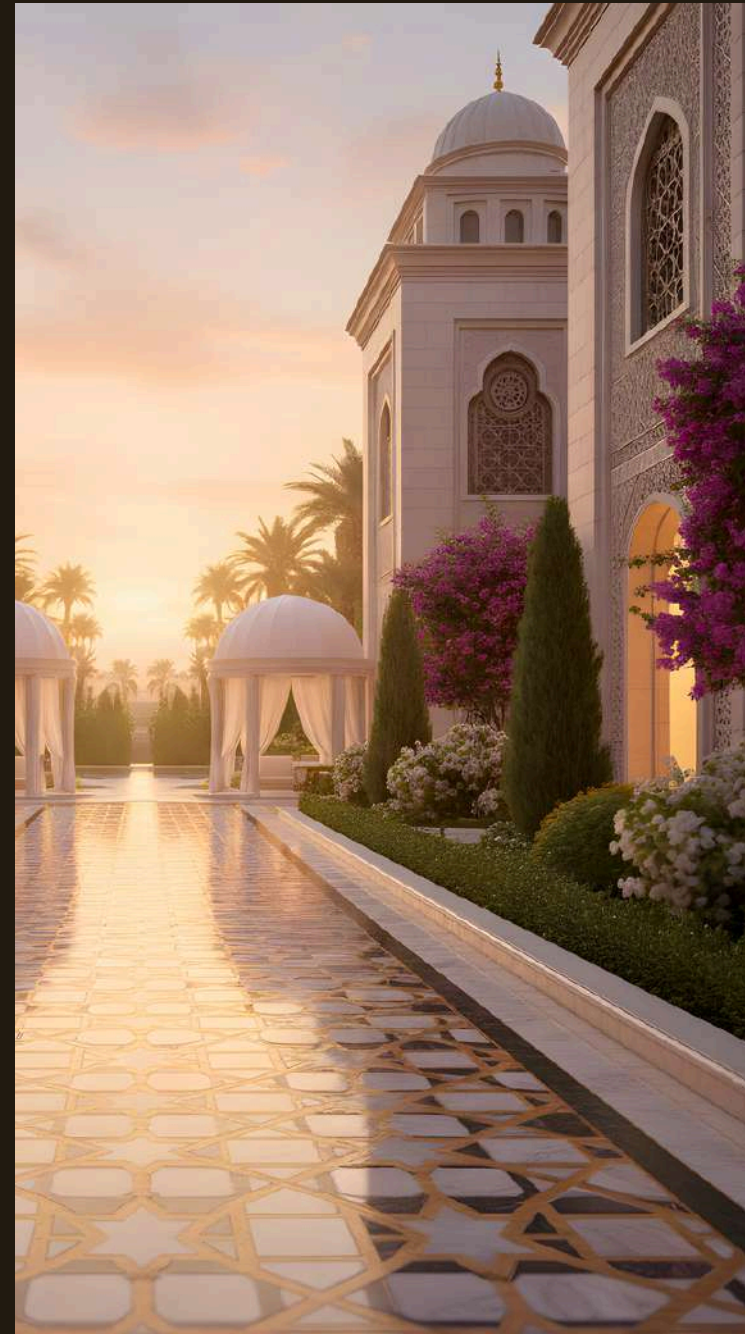

- * KONUM: LAZKİYE, SURİYE
- * PROJE ALANI: 27 ha
- * ÖZELLİKLERİ:
 - KARMA KULLANIMLI TATİL KENTİ
 - FARKLI TİP VE BOYUTLARDA KONAKLAMA
 - SOSYAL ALANLAR
 - KADIN-ERKEK AYRI PLAJ ALANLARI
 - CAMİ
- * YATIRIMCI: İSRA HOLDING
- * ECCE GROUP:
- MİMARİ TASARIM
- 3D STÜDYO
- * PROJE YILI: GÜNCEL

- * LOCATION: LATAKIA, SYRIA
- * PROJECT AREA: 27 ha
- * FEATURES:
 - MIXED-USE HOLIDAY CITY
 - VARIOUS ACCOMMODATION UNITS
 - SOCIAL FACILITIES
 - SEPARATE BEACHES (MEN & WOMEN)
 - MOSQUE
- * INVESTOR: ISRA HOLDING
- * ECCE GROUP:
- ARCHITECTURAL DESIGN
- 3D STUDIO
- * PROJECT YEAR: ONGOING



AKDENİZ KIYISINDA ZAMANSIZ BİR İHTİŞAM: SARAY MİMARİSİNİN MODERN YORUMU
Akdeniz'in en sıcak sularının ve en uzun kumsallarının kıyısında yükselen bu anıtsal proje, klasik saray mimarisinin görkemini modern yaşamın lüksüyle buluşturuyor. Cephelerde yoğun olarak tercih edilen doğal taş dokulu yüzeyler, gökyüzüne uzanan kubbeler ve geniş kemerler; projeye sadece bir yapı değil, zamansız bir sanat eseri kimliği kazandırıyor. Burası; dış dünyaya ihtiyaç duymadan, kendi marinasından ibadethanesine, sosyal alanlarından çarşısına kadar her detayı içinde barındıran, tam donanımlı ve ayrıcalıklı bir "Deniz ve Yaşam Kenti". Tasarımın kalbinde ise mahremiyete duyulan derin saygı yatıyor. Kadınlar ve erkekler için tamamen ayrılaştırılmış özel bölgelerde; her iki gruba da ait lüks kumsallar, geniş güneşlenme terasları ve özel tasarım yüzme havuzları ile konfor ve huzur, en üst seviyede ve gözlerden uzak bir şekilde sunuluyor.

Karma / Mixed

AKDENİZ PALACE RESORT

MEDITERRANEAN PALACE RESORT

*Geçmişin izleri, geleceğin konforu.
Heritage meets modern luxury.*

TIMELESS MAGNIFICENCE ON THE MEDITERRANEAN: A PALATIAL INTERPRETATION
Rising on the shores of the Mediterranean's warmest waters and longest coastlines, this monumental project blends the splendor of classical palace architecture with the luxury of modern living. The natural stone-textured facade concepts, soaring domes, and wide arches give the project the identity of not just a structure, but a timeless work of art. This is a fully equipped, privileged "Marine and Life City" that accommodates every detail within itself, from its own private marina and place of worship to social spaces and bazaar, without the need for the outside world. At the heart of the design lies a deep respect for privacy. In completely separate, exclusive zones dedicated to women and men, comfort and peace are offered at the highest level and away from prying eyes, with luxury sandy beaches, expansive sunbathing terraces, and custom-designed swimming pools belonging to each group.

Projeler Projects

Karma / Mixed JİVA EVLERİ JIVA HOUSES



Jiva Evleri, Balıkesir'in Burhaniye ilçesinde, Burhaniye-İskele yat limanının hemen önünde yer alan karma kullanımlı (konut-ticari) bir projedir. Proje, hem deniz hem de Kaz Dağları manzarasına hakim konumuyla öne çıkmaktadır. Toplamda 5 bloktan oluşan projede; 3 blok tamamen konut, 1 blok tamamen ticari, 1 blok ise konut-ticari karma yapı niteliğindedir. Tüm dairelerin deniz manzarasından maksimum düzeyde faydalanması hedeflenmiştir. İç mekan tasarımında, modern ve geniş bir kullanıcı kitlesine hitap eden bir konsept benimsenmiştir. Mobilya ve kaplama seçimlerinde ferahlık ön planda tutularak, doğal ışık ve manzara etkisinin iç mekana maksimum seviyede taşınması sağlanmıştır.

Jiva Houses is a mixed-use residential and commercial project located in the Burhaniye district of Balıkesir, positioned directly in front of the Burhaniye-İskele Marina. The project is distinguished by its panoramic views of both the sea and Mount Ida (Kaz Mountains). Comprising 5 blocks in total, the complex includes 3 exclusively residential blocks, 1 commercial block, and 1 mixed-use block. The architectural design ensures that all residential apartments maximize their benefit from the sea view. The interior design adopts a modern concept that appeals to a broad range of users. Through the careful selection of furniture and finishes, the design aims to enhance the sense of spaciousness while maximizing the impact of natural light and the scenery.



* KONUM: BURHANIYE, BALIKESİR, TÜRKİYE
* İNŞAAT ALANI: 2.730 m²
* ÖZELLİKLERİ:
2.300m² KONUT
-10 ADET 3+1 APART DAİRE
-4 ADET 2+1 APART DAİRE
TARİHİ FABRİKA
430m² TİCARETHANE
-6 ADET TİCARETHANE
* YATIRIMCI: AKOVA GROUP
* ECCE GROUP:
-MİMARİ & İÇ MEKAN & PEYZAJ
-3D STÜDYÖ
* TESLİM TARİHİ: 2021
* AÇILIŞ TARİHİ: 2024

* LOCATION: BURHANIYE, BALIKESİR, TÜRKİYE
* CONSTRUCTION AREA: 2,730 m²
* FEATURES:
2.300m² RESIDENTIAL AREA
-10 3+1 APARTMENTS
-4 2+1 APARTMENTS
HISTORICAL FACTORY
430m² COMMERCIAL AREA
-6 COMMERCIAL UNITS
* INVESTOR: AKOVA GROUP
* ECCE GROUP:
-ARCHITECTURE & INTERIOR & LANDSCAPE
-3D STUDIO
* DELIVERY DATE: 2021
* OPENING DATE: 2024

Project Catalog

360° Virtual Tour

Projeler Projects

Karma / Mixed KARDÜZ KAYAK MERKEZİ SKI RESORT

* KONUM: GÖLYAKA, DÜZCE, TÜRKİYE
* PROJE ALANI: 180 ha
* ÖZELLİKLERİ:
-RESTORAN
-OTEL
-120m BABY LIFT
-400m TELESKİ (T-BAR)
-1400m TELESİYEJ
-150m YÜRÜYEN BANT
-ORTA VE İLERİ SEVİYE PİSTLER
-KIZAK KİRALAMA
-OYUN PARKLARI
-GÜNÜBİRLİK TESİSLER
* YATIRIMCI: GÖLYAKA BELEDİYESİ
* ECCE GROUP:
-MİMARİ & İÇ MEKAN & PEYZAJ
-3D STÜDYÖ
-BAKANLIK PROJELERİ
* PROJE YILI: 2024

* LOCATION: GÖLYAKA, DÜZCE, TÜRKİYE
* PROJECT AREA: 180 ha
* FEATURES:
-RESTAURANT
-HOTEL
-120m BABY LIFT
-400m T-BAR
-1400m CHAIRLIFT
-150m MOVING WALKWAY
-INTERMEDIATE AND ADVANCED SKI RUNS
-SLED RENTAL
-PLAYGROUNDS
-DAY-USE FACILITIES
* INVESTOR: GÖLYAKA MUNICIPALITY
* ECCE GROUP:
-ARCHITECTURE & INTERIOR & LANDSCAPE
-3D STUDIO
-MINISTRY PROJECTS
* PROJECT YEAR: 2024

KARDÜZ KAYAK MERKEZİ: ZİRVEDE DÖRT MEVSİM YAŞAM
Kardüz Ski Resort; Düzce'nin Gölyaka ilçesinde, 1830 metre rakımıyla dikkat çeken Kardüz Yaylası'nda, 180 hektarlık bir alanda kurulması planlanan kapsamlı bir kış sporları ve turizm projesidir. Elmacık Dağları üzerinde yer alan Kardüz, Bolu sınırında Düzce'nin en yüksek noktası olma özelliğini taşır. Arazi, panoramik olarak tüm Düzce ovasına hakim olup, yılın dört mevsimi ziyaretçilerine büyüleyici bir manzara sunmaktadır.
2013 yılında 'Kültür ve Turizm Koruma ve Gelişim Bölgesi' ilan edilen bölge, endemik bitki örtüsü, yaban hayatı ve 24 kilometrelik doğal parkuru ile öne çıkmaktadır. Kardüz, sadece kış turizmiyle değil; yaz aylarında elverişli tabiatı ve doğal çim örtüsü sayesinde çim kayağı, dağ bisikleti, safari, kampçılık ve at binme gibi aktivitelere de ev sahipliği yapmaktadır. Bu potansiyel doğrultusunda, arazide hem yaz hem kış hizmet verebilecek nitelikli günübirlik tesisler planlanmıştır.
Proje bünyesinde; oteller, günübirlik tesisler, baby lift, teleski, telesiyej, yürüyen bant, orta ve ileri seviye kayak pistleri, kızak kiralama alanları, oyun parkları ve rekreasyon alanları yer almaktadır.

KARDÜZ SKI RESORT: FOUR SEASONS OF LIFE AT THE SUMMIT
Kardüz Ski Resort is a comprehensive winter sports and tourism project planned to be established on a 180-hectare area on the Kardüz Plateau, distinguished by its 1,830-meter altitude in the Gölyaka district of Düzce. Located on the Elmacık Mountains, Kardüz stands as the highest point of Düzce on the border with Bolu. The site commands a panoramic view of Düzce, offering magnificent scenery throughout all four seasons.
Declared a 'Culture and Tourism Conservation and Development Zone' in 2013, the region stands out with its endemic vegetation, wildlife, and a 24-kilometer natural trail. Beyond winter tourism, Kardüz is a prime destination for summer activities, offering grass skiing, mountain biking, safari, camping, and horse riding thanks to its unique nature and natural grass cover. Accordingly, high-quality day-use facilities capable of serving in both summer and winter have been integrated into the master plan.
The project includes hotels, day-use facilities, baby lifts, T-bars, chairlifts, moving walkways, intermediate and advanced ski runs, sled rental zones, playgrounds, and recreation areas.

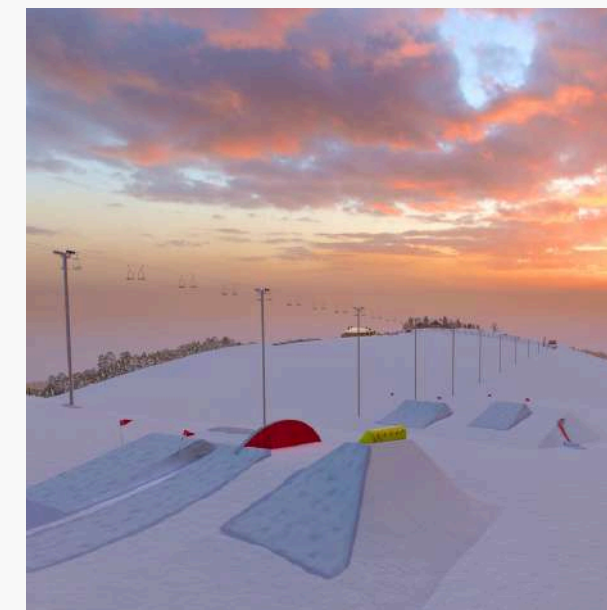
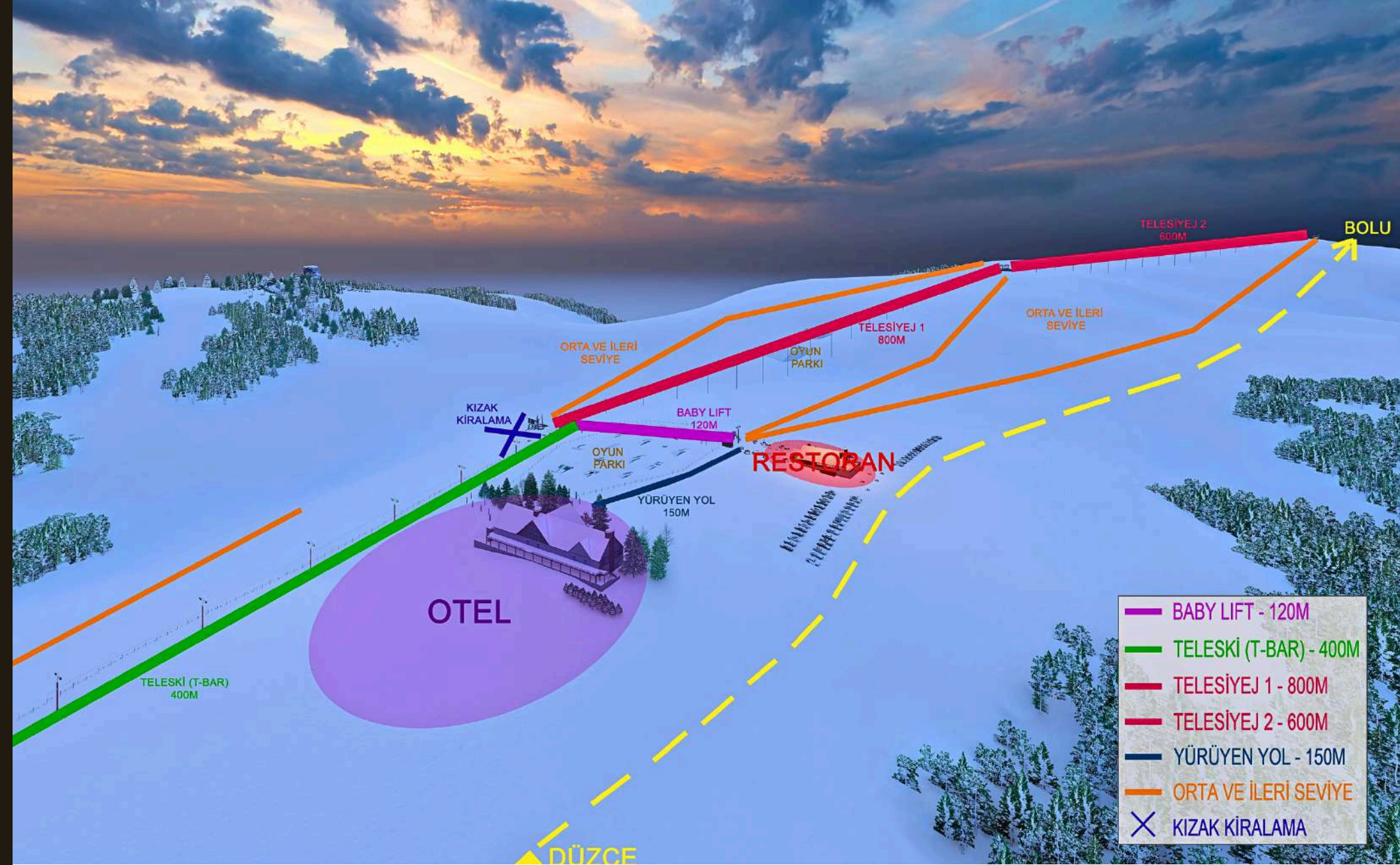

 360° Virtual Tour

Projeler Projects

Turizm / Tourism

DEDEMAN VILLAGE CULINARY BOLU . MENGEN

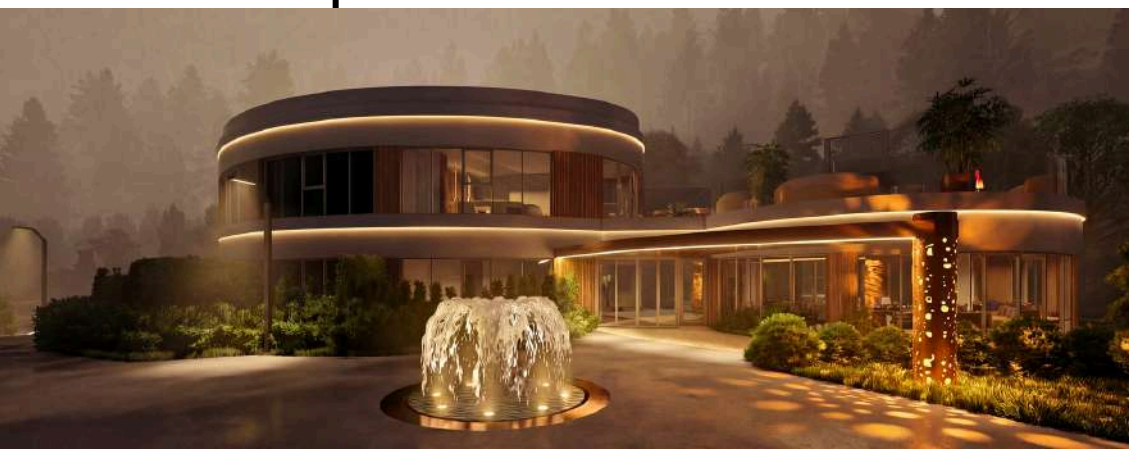

* KONUM: MENGEN, BOLU, TÜRKİYE
* PROJE ALANI: 15.000 m²
* ÖZELLİKLERİ:
-GASTRONOMİ VE TURİZM KOMPLEKSİ
-20 ODALI ANA OTEL BİNASI
-RESTORAN
-BAR, VİTAMİN BAR, HAVUZ BAR
-TERAS BAR
-TERAS RESTORAN
-KARMA SPOR SAHALARI
-ÇOCUK OYUN MERKEZİ
-HOBBIT OYUN EVİ VE OYUN PARKURU
-YETİŞKİN FITNESS
-AÇIK VE KAPALI YOGA ALANLARI
-BÂRBEKÜLÜ KAMELYALAR

-GASTRO MEYDAN
-MİNİ KAYAK ALANI
-DOME SERA VE AÇIK SERA
-KAPALI HAVUZ
-GÜNEŞLENME VE DİNLENME ALANI
-MİSAFİR MUTFAĞI
-TOPLANTI SALONU
-ATV VE YÜRÜYÜŞ PARKURLARI
* YATIRIMCI: KABASAKALOĞLU GRUP
* ECCE GROUP:
-MİMARİ & İÇ MEKAN & PEYZAJ
-MÜHENDİSLİK
-3D STÜDYO
-PROJE YÖNETİMİ & TAAHHÜT
* PROJE YILI : GÜNCEL

* LOCATION: MENGEN, BOLU, TÜRKİYE
* PROJECT SITE AREA: 15,000 m²
* FEATURES:
-GASTRONOMY & TOURISM COMPLEX
-MAIN HOTEL BUILDING (20 ROOMS)
-RESTAURANT
-BAR, VITAMIN BAR, POOL BAR
-TERRACE BAR
-TERRACE RESTAURANT
-MULTI-PURPOSE SPORTS FIELDS
-KIDS' PLAY CENTER
-HOBBIT PLAYHOUSE & ADVENTURE TRAIL
-ADULT FITNESS AREA
-INDOOR & OUTDOOR YOGA AREAS
-GAZEBOS WITH BARBECUE

-GASTRONOMY SQUARE
-MINI SKI SLOPE
-DOME GREENHOUSE & OPEN GREENHOUSE
-INDOOR POOL
-SUNBATHING & RELAXATION AREA
-GUEST KITCHEN
-MEETING HALL
-ATV & TREKKING TRAILS
* INVESTOR: KABASAKALOĞLU GROUP
* ECCE GROUP:
-ARCHITECTURE & INTERIOR & LANDSCAPE
-ENGINEERING
-3D STUDIO
-PROJECT MANAGEMENT & CONTRACTING
* PROJECT YEAR: ONGOING



Project Catalog



360° Virtual Tour

Projeler Projects

Turizm / Tourism

DEDEMAN VILLAGE CULINARY BOLU . MENGEN



DOĞANIN AKIŞINDA BİR GASTRONOMİ ÜSSÜ: AMORF MİMARİNİN LEZZETLE BULUŞMASI

Bolu Mengen'in eşsiz doğasında yükselen Dedeman Village, alışlagelmiş köşeli yapıların aksine, doğanın ritmine ayak uyduran amorf mimari diliyle şekillenmiştir. Araziyle bütünleşen akışkan formlar, keskin sınırları ortadan kaldırarak yapıyı peyzajın doğal bir uzantısı haline getirir. Bu organik tasarım yaklaşımı, lüksü sadece konforda değil, estetik bir deneyimde arayanlar için kurgulanmıştır.

Projenin kalbi, Mengen'in köklü aşçılık kültürüne bir saygı duruşu niteliğindeki "Culinary" (Mutfak Sanatları) konseptinde atar. Misafirlerin sadece lezzeti tatmadığı, aynı zamanda üretimin bir parçası olduğu bu kurguda; interaktif Misafir Mutfak, festivallere ve atölyelere ev sahipliği yapan Gastro Meydan ve özel tadım etkinlik alanları başrolü oynar. Burası, topraktan tabağa uzanan serüvenin, modern ve sofistike bir mimariyle sunulduğu ayrıcalıklı bir lezzet ve yaşam merkezidir.

A GASTRONOMY HUB IN THE FLOW OF NATURE: WHERE AMORPHOUS ARCHITECTURE MEETS TASTE

Rising in the unique nature of Bolu Mengen, Dedeman Village is shaped by an amorphous architectural language that keeps pace with the rhythm of nature, defying conventional rigid structures. Fluid forms integrated with the terrain eliminate sharp boundaries, transforming the building into a natural extension of the landscape. This organic design approach is curated for those seeking luxury not just in comfort, but in an aesthetic experience.

The heart of the project beats within its "Culinary" concept, a tribute to Mengen's deep-rooted culinary heritage. In this setting where guests not only taste the flavors but become part of the creation process; the interactive Guest Kitchen, the Gastro Square hosting festivals and workshops, and exclusive event areas play the leading roles. It is a privileged center of taste and life where the journey from soil to plate is presented through modern and sophisticated architecture.



Mevsimlerin ritmine eşlik eden, doğayla bütünlük bir yaşam sahnesi.
A living stage integrated with nature, accompanying the rhythm of seasons.



Projeler Projects

Turizm / Tourism **DEDEMAN VILLAGE CULINARY** BOLU . MENGEN



*İçeride lüks bir koza, dışarıda sonsuz bir doğa: Mekânsal sürekliliğin en rafine hali.
A luxury cocoon inside, infinite nature outside: The most refined form of spatial continuity.*



Projeler Projects

* KONUM: MUDURNU, BOLU, TÜRKİYE
* İNŞAAT ALANI: 44.270 m²
* ÖZELLİKLERİ:
-5 YILDIZLI OTEL
-FARKLI TİP VE BÜYÜKLÜKTE 204 ODA
-KONGRE MERKEZİ
-SAĞLIK MERKEZİ
-RESTORANLAR VE KAFE
-PASTANE VE FIRIN
-SÜPERMARKET
-SPOR MERKEZİ

-SPA MERKEZİ
-OYUN MERKEZİ
-MÜCEVHERAT
* YATIRIMCI: İSRA HOLDING
* ECCE GROUP:
-MİMARİ & İÇ MEKAN & PEYZAJ
-MAKET
-MÜHENDİSLİK
-3D STÜDYO
-KONTROLLÜK
* PROJE YILI: GÜNCEL

* LOCATION: MUDURNU, BOLU, TÜRKİYE
* CONSTRUCTION AREA: 44,270 m²
* FEATURES:
-5-STAR HOTEL
-204 ROOMS (VARIOUS TYPES & SIZES)
-CONGRESS CENTER
-HEALTH CENTER
-RESTAURANTS & CAFE
-PÂTISSERIE & BAKERY
-SUPERMARKET
-SPORTS CENTER

-SPA CENTER
-GAME CENTER
-JEWELRY STORE
* INVESTOR: ISRA HOLDING
* ECCE GROUP:
-ARCHITECTURE & INTERIOR & LANDSCAPE
-MODEL
-ENGINEERING
-3D STUDIO
-SUPERVISION
* PROJECT YEAR: ONGOING

Turizm / Tourism

V ORMAN HOTEL ★★★★★

*Doğanın kalbinde, 5 yıldızlı bir ayrıcalık.
A 5-Star privilege in the heart of nature.*

TOPRAĞIN RİTMİNE EŞLİK EDEN KADEMELİ BİR MİMARİ

Proje, arazinin dik eğimini bir engel değil, tasarıma yön veren bir 'form verici' olarak kabul eder. Toprağın kot farklarından doğan bodrum katlar, saklanmak yerine vadiye doğru kademelenerek açılan panoramik bir yaşam silsilesine dönüşür. Yapı, arazinin doğal eğrisine 'basamaklanarak' oturur ve vadi silüetinin organik bir parçası haline gelir.

A CASCADING ARCHITECTURE ACCOMPANYING THE RHYTHM OF THE SOIL
The project accepts the steep slope of the terrain not as an obstacle, but as a 'form-giver' guiding the design. Basement levels emerging from elevation differences, instead of being hidden, transform into a cascading sequence of panoramic living spaces opening towards the valley. The structure sits 'stepping down' on the natural curve of the terrain, becoming an organic part of the valley silhouette.



360°Virtual Tour

Projeler Projects



Turizm / Tourism

V ORMAN HOTEL ★★★★★



ÇİFT ATRIUM ETRAFINDA KURGULANAN DEVASA BİR YAŞAM SAHNESİ

V Orman Hotel, otel girişinde ve oda bloklarında yer alan iki devasa atrium kurgusuyla, iç mekânda benzersiz bir ferahlık ve görsel derinlik sunar. Bu geniş atrium alanlarıyla bütünleşen sosyal ekosistem; mini golf sahasından kongre merkezi ve kütüphaneye, sinema salonundan dinamik spor ve oyun merkezlerine kadar uzanan zengin bir donatı yelpazesine sahiptir. Gastronomiye açılan açık büfe restoranlar, şık kafeler ve taze lezzetler sunan pastane-fırın, bu modern ve fonksiyonel yaşam senaryosunu tamamlayan temel bileşenlerdir.



A COLOSSAL LIVING STAGE BUILT AROUND DUAL ATRIA

With two massive atria located at the hotel entrance and within the room blocks, V Orman Hotel offers unparalleled spaciousness and visual depth in its interior. The social ecosystem integrated with these expansive atria features a rich range of amenities, from mini-golf to a congress center and library, and from a cinema hall to dynamic sports and game centers. Gastronomic stops, including open buffet restaurants, stylish cafes, and a patisserie-bakery offering fresh delights, are the key components completing this modern and functional living scenario.

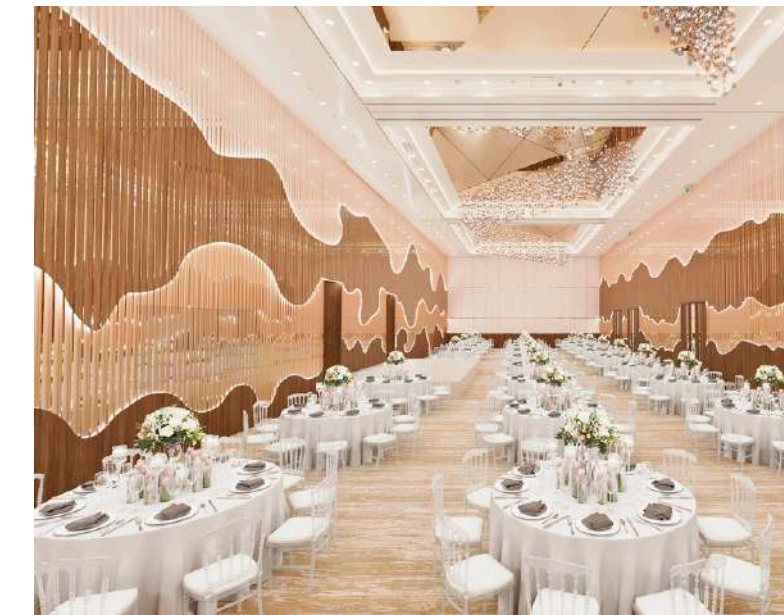

Ecce 3D Studio tarafından geliştirilen İnteraktif Sanal Gezinti deneyimi
Interactive Virtual Walkthrough experience developed by Ecce 3D Studio



360°Virtual Tour

Projeler Projects



7500 m² LİK DEVASA BİR ARINMA VE TERMAL SAĞLIK ÜSSÜ
Kadın ve erkek misafirler için tamamen ayrı kurgulanmış, toplam 7500 m² büyüklüğündeki bu devasa wellness merkezi; termal ve aktivite havuzlarından 'Fırtına Havuzu' ve 'Kar Odası' gibi egzotik deneyim alanlarına kadar uzanır. Fin ve Bio saunalardan Türk hamamlarına, özel konsept masaj sütlerinden aileye özel SPA alanlarına kadar her detay, bedensel ve ruhsal yenilenme için tasarlanmıştır.



Turizm / Tourism V ORMAN HOTEL ★★★★★

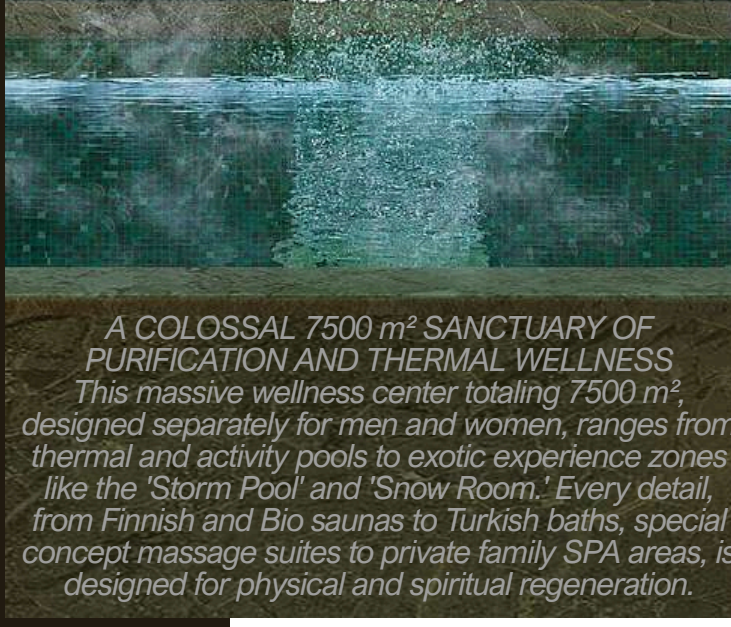

A COLOSSAL 7500 m² SANCTUARY OF PURIFICATION AND THERMAL WELLNESS
This massive wellness center totaling 7500 m², designed separately for men and women, ranges from thermal and activity pools to exotic experience zones like the 'Storm Pool' and 'Snow Room.' Every detail, from Finnish and Bio saunas to Turkish baths, special concept massage suites to private family SPA areas, is designed for physical and spiritual regeneration.

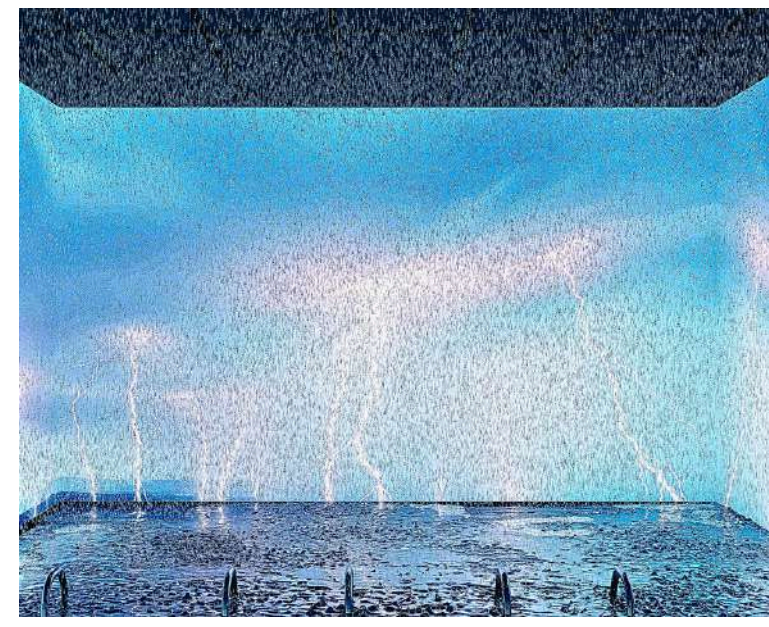

Ecce 3D Studio tarafından geliştirilen İnteraktif Sanal Gezinti deneyimi
Interactive Virtual Walkthrough experience developed by Ecce 3D Studio



Projeler Projects



Turizm / Tourism

V ORMAN HOTEL ★★★★★



DOĞAYLA NEFES ALAN, KİŞİYE ÖZEL BİR KONAKLAMA SENARYOSU

V Orman Hotel'de odalara ulaşım, klasik koridor kurgusunun ötesinde, ferah atrium alanlarına bakan ve yeşil iç bahçeler arasından süzülen bir yürüyüş deneyimi ile sağlanır. Misafirlerimize; standart odalar, jakuzili SPA odaları, aile odaları, engelli odaları, deluxe suitler, king suitler ve geniş teraslı odalar gibi farklı tip ve boyutlarda seçkin seçenekler sunulmaktadır. İç mekân kurgusunda mahremiyet ve lüks ön planda tutulmuş; her odada tuvalet ve duş alanları ayrı görünmez kabinler içerisinde çözülmüştür.

A PERSONALIZED ACCOMMODATION SCENARIO BREATHING WITH NATURE

In V Orman Hotel, access to rooms is provided through a walking experience that glides through green interior gardens overlooking spacious atrium areas, transcending the classic corridor layout. We offer our guests distinguished options in various types and sizes, including standard rooms, SPA rooms with jacuzzis, family rooms, accessible rooms, deluxe suites, king suites, and spacious terraced rooms. Privacy and luxury are prioritized in the interior layout; in every room, toilet and shower areas are resolved within separate invisible cabins.

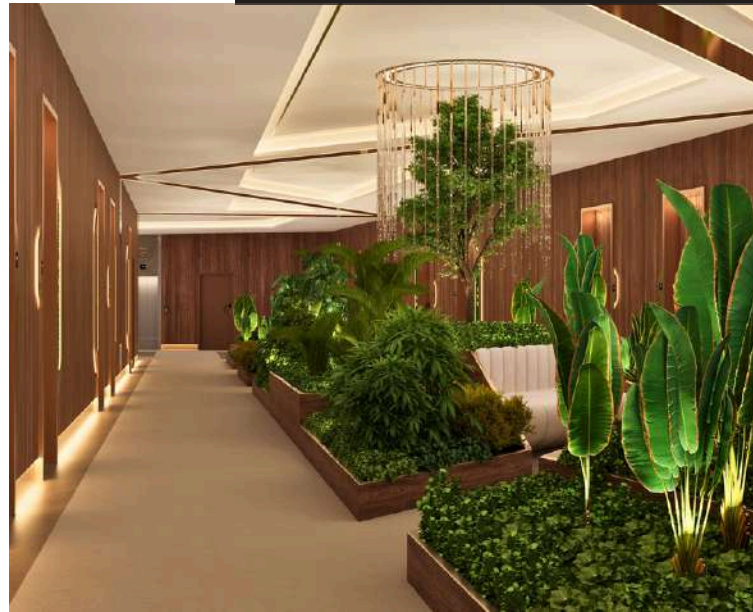

Projeler Projects

* KONUM: AYDINPINAR, DÜZCE, TÜRKİYE
* İNŞAAT ALANI: 9.280 m²
* ÖZELLİKLERİ:
-5 YILDIZLI OTEL
-25 ODALI ANA OTEL BİNASI
-12 ADET TAŞ OTEL ODASI
-23 ADET BUNGALOV OTEL ODASI
-TOPLAM 60 ODA
-RESTORAN VE KAFELER
-MARKET
-MÜZE
-ESKİ ELEKTRİK SANTRALİ REKREASYONU
-MİNİ GOLF ALANI
-KARMA SPOR SAHAŞI
-EĞLENCE MERKEZİ

-ÇOCUK VE YETİŞKİN OYUN ALANLARI
-MINICLUB VE BABYCLUB
-BALIK ÇİFTLİĞİ
-SÜS HAVUZU VE YAPAY ŞELELE
-TOPLANTI SALONLARI
-KADIN-ERKEK SPA
-KAPALI HAVUZLAR
* YATIRIMCI: IFF / KANADA - TÜRKİYE
* ECCE GROUP:
-MİMARİ & İÇ MEKAN & PEYZAJ
-MÜHENDİSLİK
-3D STÜDYO
-PROJE YÖNETİMİ & TAAHHÜT
* PROJE YILI : GÜNCEL

* LOCATION: AYDINPINAR, DÜZCE, TÜRKİYE
* CONSTRUCTION AREA: 9,280 m²
* FEATURES:
-5-STAR HOTEL
-MAIN HOTEL BUILDING WITH 25 ROOMS
-12 STONE HOTEL ROOMS
-23 BUNGALOW HOTEL ROOMS
-TOTAL 60 ROOMS
-RESTAURANT AND CAFES
-MARKET
-MUSEUM
-OLD POWER STATION RECREATION
-MINI GOLF COURSE
-MULTI-PURPOSE SPORTS FIELD
-AMUSEMENT CENTER

-CHILDREN AND ADULT PLAYGROUNDS
-MINI CLUB AND BABY CLUB
-FISH FARM
-ORNAMENTAL POOL AND WATERFALL
-MEETING ROOMS
-MALE-FEMALE SPA
-INDOOR POOLS
* INVESTOR: IFF / CANADA - TÜRKİYE
* ECCE GROUP:
-ARCHITECTURE & INTERIOR &
LANDSCAPE
-ENGINEERING
-3D STUDIO
-PROJECT MANAGEMENT & CONTRACTING
* PROJECT YEAR: ONGOING

Turizm / Tourism

VADI PARK DELUXE

★★★★★



Project Catalog



360°Virtual Tour

Projeler Projects

Turizm / Tourism

VADİ PARK DELUXE ★★★★★

Vadi Park Deluxe; Türkiye'nin en önemli tabiat güzelliklerine ev sahipliği yapan Düzce ilinin Aydınpınar bölgesinde yapımı devam eden 5 yıldızlı bir otel projesidir. Aydınpınar, doğal kaynak suları ve şelaleleri ile öne çıkan bir bölgedir. Proje, tüm bu güzelliklerin merkezinde, doğa ile iç içe ve etrafında bulunan doğal dere ile muhteşem bir manzara sunmaktadır.

Proje alanına ilk girildiği andan itibaren, bölgedeki şelale ve derelerin yarattığı su sesi ve doğal atmosferin korunması hedeflenmiştir. Bu sebeple proje tek bir kütle olarak tasarlanmamış; fonksiyonlarına göre parçalı bloklar halinde kurgulanarak, arazideki doğal eğime uyum sağlayacak şekilde yerleştirilmiştir. Bu yaklaşım, misafirlerin kapalı alanlara hapsolmek yerine doğa ile bütünleşmelerini sağlamıştır.

Konseptin ana teması olan "su", yapıların arazi yerleşiminde ve peyzajda büyük rol oynamıştır. Suyun akustik etkisi vurgulanarak, sosyal alanlar ve özel alanlar arasındaki geçişlerde su öğeleri aktif olarak kullanılmıştır.

Proje arazisi üzerinde Düzce'nin ilk elektrik santrali binası yer almaktadır. Tarihi detaylarıyla dikkat çeken bu yapının, mevcut makine ve ekipmanları korunarak ve eski su yolu canlandırılarak bir müzeye dönüştürülmesi planlanmıştır. Böylece kullanıcıların tarihe tanıklık etmeleri hedeflenmiştir.

Vadi Park Deluxe is a 5-star hotel project currently under construction in the Aydınpınar region of Düzce, a province home to some of Türkiye's most significant natural assets. Aydınpınar is a region renowned for its natural spring waters and waterfalls. Centered amidst these beauties, the project offers magnificent views, seamlessly intertwined with the surrounding nature and the natural stream.

From the very first moment of arrival at the site, the primary goal was to preserve the ambient sound of water and the pristine beauty created by the local waterfalls and streams. For this reason, the project was not designed as a single monolithic block; instead, it was structured into fragmented volumes based on function and positioned to harmonize with the natural slope of the terrain. This architectural approach encourages guests to break free from enclosed spaces and fully integrate with nature.

Water, the core theme of the project concept, played a pivotal role in the layout of the buildings and the landscape design. Emphasizing the acoustic quality of water, water elements are actively utilized to create a transition between social and private zones.

The project site also houses Düzce's first power plant building. Distinguished by its historical details, this structure is planned to be transformed into a museum by preserving its existing machinery and equipment and revitalizing the old water channel, thereby inviting guests to witness living history.

Topografyaya meydan okumayan, onunla bütünleşen; suyun ve eğimin mimariyi şekillendirdiği kademeli bir yerleşim kurgusu.

A cascading settlement layout where water and slope shape the architecture; integrating with topography rather than defying it.



Projeler Projects

Turizm / Tourism VADI PARK DELUXE ★★★★★

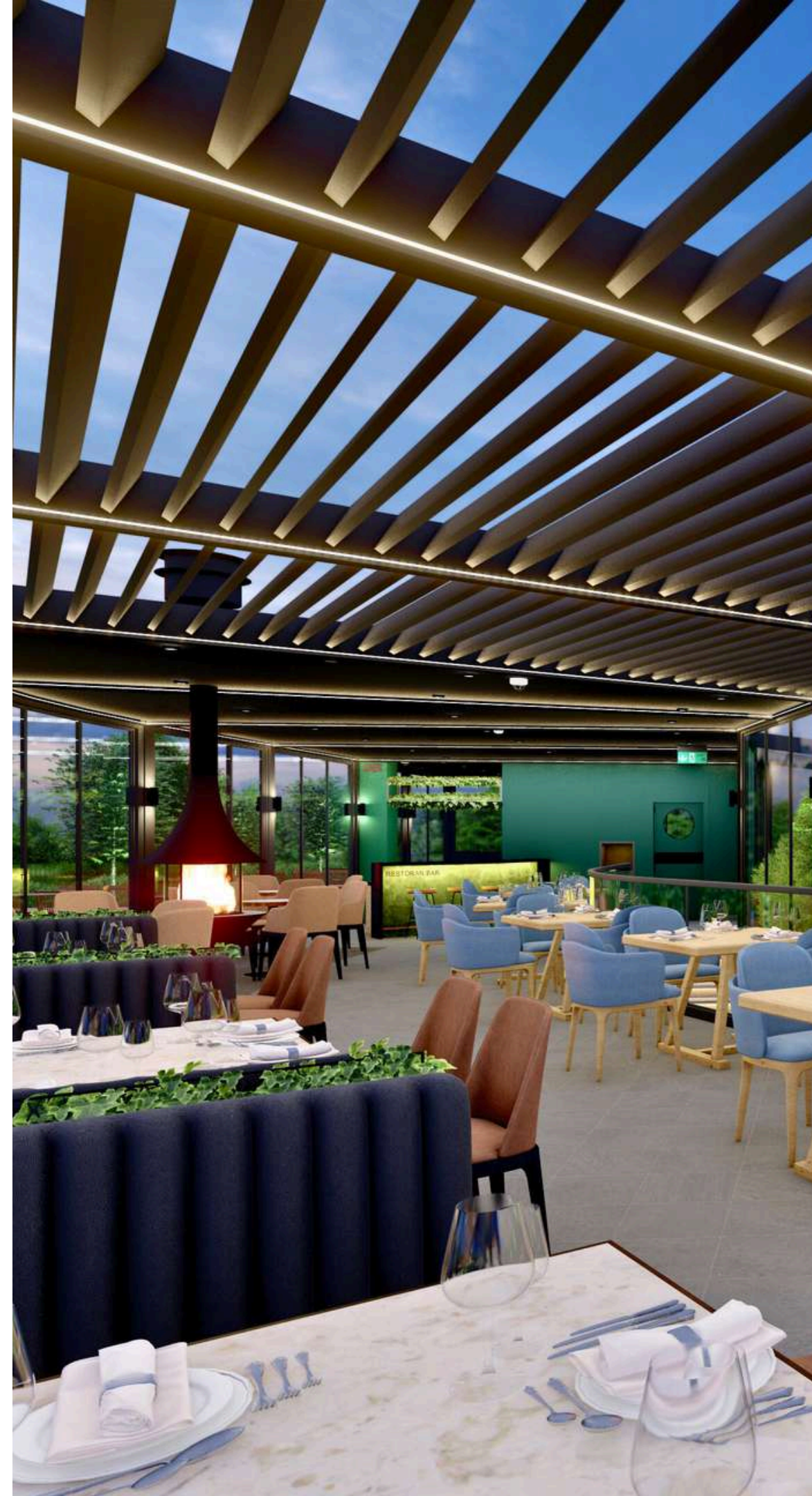

Projedeki konaklama birimleri, misafirlere zengin bir konaklama deneyimi sunabilmek amacıyla farklı büyüklük ve konseptlerde kurgulanmıştır. Ana otel bloğunda; standart, erişilebilir, suit, deluxe ve aile tiplerinde 25 adet oda; doğa ile bütünleşik, tamamen bağımsız 23 adet bungalov ve taş mimarisiyle özelleşmiş 12 adet taş oda bulunmaktadır. Tesis, toplamda 60 oda ve 120 yatak kapasitesine sahiptir.

Lüks segmentte konumlanan otel projesinde; spa merkezi, oyun alanları, toplantı salonları, VIP lounge, mini club, baby club, açık hava etkinlik alanları, çamaşırhane, masaj odaları, mini golf sahası ve çim amfi tiyatro yer almaktadır.

Tesis içerisindeki misafir ulaşımı, konforu ve sessizliği sağlamak amacıyla elektrikli buggy araçlar ile sağlanacaktır.

The accommodation units within the project are designed with diverse concepts and sizes to offer guests a unique variety of experiences. The main hotel building houses 25 rooms ranging from standard, accessible, suite, deluxe, to family concepts. Additionally, the facility features 23 completely independent bungalows and 12 exclusive stone suites distinct from the other structures. The resort has a total capacity of 60 rooms and 120 beds.

Positioned in the luxury segment, the project includes a spa center, playgrounds, meeting rooms, VIP lounge, mini club, baby club, outdoor activity areas, laundry services, massage rooms, mini golf course, and a lawn amphitheater.

To ensure maximum comfort, guest transportation within the facility will be provided by electric buggies.

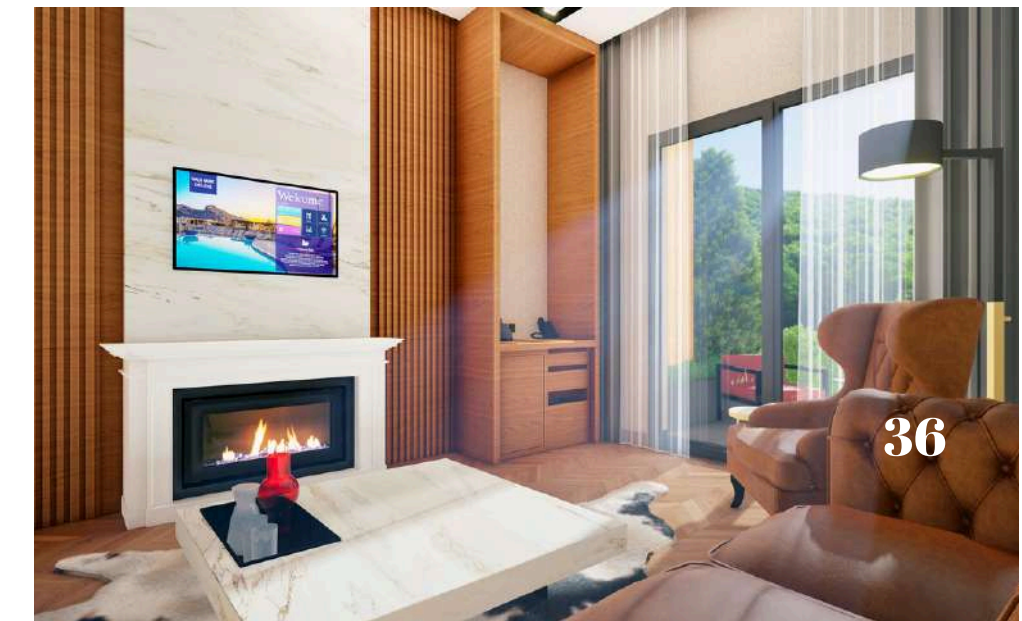

Projeler Projects



Turizm / Tourism ★★★★★

AKDENİZ PALACE HOTEL MEDITERRANEAN PALACE HOTEL

- * KONUM: LAZKIYE, SURIYE
- * İNŞAAT ALANI: 70.000 m²
- * ÖZELLİKLERİ:
 - 5 YILDIZLI OTEL
 - 480 ODA
 - KONGRE MERKEZİ
 - SAĞLIK MERKEZİ
 - RESTORANLAR VE KAFELER
 - PASTANE VE FIRIN
 - SPOR MERKEZİ
 - SPA MERKEZİ
 - OYUN MERKEZİ
 - MÜCEVHERAT
 - BUTİK SATIŞ ALANLARI
 - MARİNA
- * YATIRIMCI: İSRA HOLDING
- * ECCE GROUP:
- MİMARİ & İÇ MEKAN & PEYZAJ
- 3D STÜDYÖ
- * PROJE YILI: GÜNCEL



- * LOCATION: LATAKIA, SYRIA
- * CONSTRUCTION AREA: 70,000 m²
- * FEATURES:
 - 5-STAR HOTEL
 - 480 ROOMS
 - CONGRESS CENTER
 - HEALTH CENTER
 - RESTAURANTS & CAFE
 - PATISSERIE & BAKERY
 - SPORTS CENTER
 - SPA CENTER
 - GAME CENTER
 - JEWELRY STORE
 - BOUTIQUE SALES AREAS
 - MARINA
- * INVESTOR: ISRA HOLDING
- * ECCE GROUP:
- ARCHITECTURE & INTERIOR & LANDSCAPE
- 3D STUDIO
- * PROJECT YEAR: ONGOING

AKDENİZ KIYISINDA TASARLANAN 5 YILDIZLI İHTİŞAM

Akdeniz'in eşsiz doğasıyla bütünleşen, saray mimarisinin modern çizgilerle yorumlandığı bu 5 yıldızlı otel projesi, lüksü ve mahremiyeti bir arada sunmak üzere tasarlanmıştır. Projelendirme süreci titizlikle devam eden yapı, sadece bir konaklama tesisi değil, denizle kurduğu güçlü ilişkiyle bir prestij simgesi olarak kurgulanmaktadır.

Otel; önünde konumlanan özel marinası ve yüksek tavanlı ferah süitleriyle misafirlerine sonsuz bir mavilik vadetmektedir. Tasarımın ana omurgasını oluşturan mahremiyet ilkesi gereği; kadın ve erkek misafirler için tamamen ayrılaştırılmış özel plajlar, havuzlar ve spa merkezleri, yapının mimari bütünlüğü bozulmadan, büyük bir zarafetle çözümlenmiştir.

5-STAR MAGNIFICENCE DESIGNED ON THE MEDITERRANEAN COAST

DDesigned to blend with the unique nature of the Mediterranean, this 5-star hotel project interprets palace architecture with modern lines to offer luxury and privacy in unison. The structure, for which the detailed design process is currently ongoing, is envisioned not just as an accommodation facility but as a symbol of prestige through its strong connection with the sea.

The hotel promises endless blue vistas to its guests with its private marina positioned in front and spacious high-ceilinged suites. In accordance with the principle of privacy that forms the backbone of the design; exclusive beaches, pools, and spa centers completely separated for women and men have been resolved with great elegance, without compromising the architectural integrity of the building.

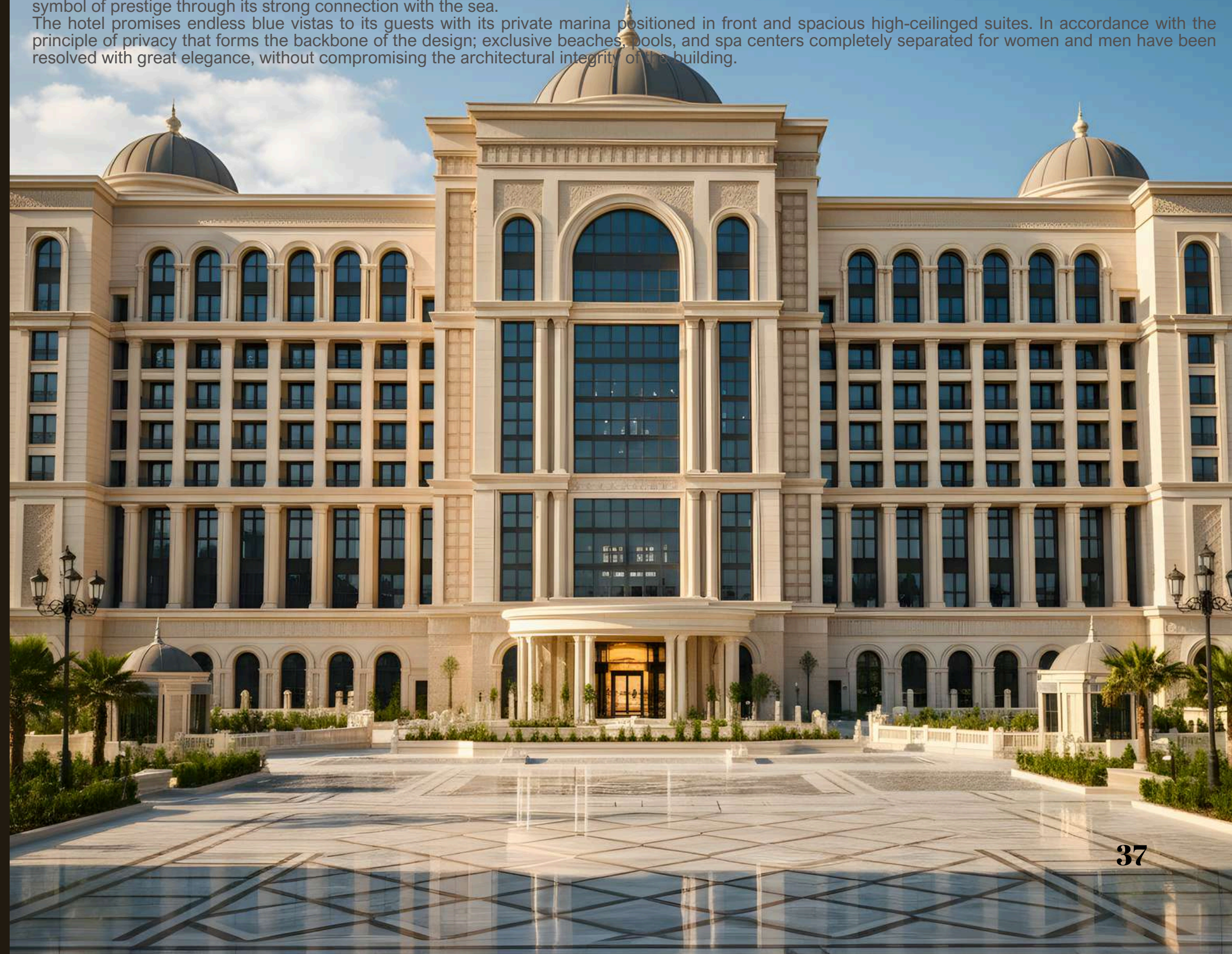

Projeler Projects

Turizm / Tourism LUXURY MOUNTAIN RESORT



- * KONUM: DÜZCE, TÜRKİYE
- * PROJE ALANI: 20.000 m²
- * ÖZELLİKLERİ:
 - ULTRA LÜKS VE KİŞİYE ÖZEL HİZMET
 - TOPOGRAFYAYLA BÜTÜNLEŞİK MİMARİ
 - KADEMELİ YAPILAŞMA
 - YAPAY ŞELELELER, GÖLETLER
 - KİŞİYE ÖZEL BAHÇE
 - SÖNSUZLUK HAVUZLARI
 - "DARK LUXURY" İÇ MEKAN
 - KİŞİYE ÖZEL SPA ALANLARI
 - KİŞİYE ÖZEL SPOR ALANLARI
 - BÂRBEKÜ TERASLARI
 - MAKSİMUM MAHREMİYET
- * ECCE GROUP:
 - YATIRIM & GELİŞTİRME
 - MİMARİ & İÇ MEKAN & PEYZAJ
 - MÜHENDİSLİK
 - 3D STÜDYO
 - UYGULAMA & TAAHHÜT
- * PROJE YILI: GÜNCEL

- * LOCATION: DÜZCE, TÜRKİYE
- * PROJECT AREA: 20,000 m²
- * FEATURES:
 - ULTRA-LUXURY & PERSONALIZED SERVICE
 - TOPOGRAPHIC ARCHITECTURE
 - TERRACED ARCHITECTURE
 - ARTIFICIAL WATERFALLS & PONDS
 - PRIVATE GARDENS
 - INFINITY POOLS
 - "DARK LUXURY" INTERIORS
 - PRIVATE SPA AREAS
 - PRIVATE GYM AREAS
 - BBQ TERRACES
 - MAXIMUM PRIVACY
- * ECCE GROUP:
 - INVESTMENT & DEVELOPMENT
 - ARCHITECTURE & INTERIOR & LANDSCAPE
 - ENGINEERING
 - 3D STUDIO
 - CONSTRUCTION & CONTRACTING
- * PROJECT YEAR: ONGOING

GİZLİ CENNET: ULTRA-LÜKS VE AYRICALIKLI BİR YAŞAM SENFONİSİ
Doğanın en dik yamaçlarına, topografyaya meydan okumadan, onunla bütünleşerek yerleşen bu proje; turizm anlayışını "Ultra-Lüks" segmentte yeniden tanımlıyor. Sadece mimari bir şölen değil, kişiye özel hizmet anlayışının her detayda hissedildiği ayrıcalıklı bir tesis olarak kurgulandı. "Kademeli Yerleşim" prensibiyle tasarlanan her bir villa, önündeki manzarayı kesintisiz kucaklarken; yapılar arasında süzülen yapay şelaleler ve göletler, mimariyi yaşayan bir organizmaya dönüştürüyor. Dışarıda doğanın vahşi yeşili hakimken, iç mekanda koyu mermer dokuların ve bronz detayların yarattığı "Dark Luxury" atmosferi, seçkin misafirlerine sofistike bir sığınak sunuyor. Standartların çok ötesindeki bu tesis; spa alanları, özel sonsuzluk havuzları ve kusursuz servis kalitesiyle, sadece konaklanan değil, "Ayrıcalıklı Olmanın" deneyimlendiği bir zirvedir.

HIDDEN PARADISE: A SYMPHONY OF ULTRA-LUXURY AND PRIVILEGED LIVING
Settling into nature's steepest slopes not by defying topography but by integrating with it, this project redefines tourism in the "Ultra-Luxury" segment. It is conceived not just as an architectural feast, but as an exclusive facility where the concept of personalized service is felt in every detail. Designed with the principle of "Terraced Settlement," each villa embraces the uninterrupted view, while artificial waterfalls and ponds flowing between the structures transform the architecture into a living organism. While the wild green of nature dominates the exterior, the "Dark Luxury" atmosphere created by dark marble textures and bronze details indoors offers a sophisticated sanctuary for elite guests. Far beyond standards, this facility is a summit where "Being Privileged" is experienced through private infinity pools, spa areas, and impeccable service quality.

Turizm / Tourism NİRVANA YAŞAM KÖYÜ NIRVANA LIFE VILLAGE

- * KONUM: DÜZCE, TÜRKİYE
- * PROJE ALANI: 30.000 m²
- * ÖZELLİKLERİ:
 - 12 ODALI ANA OTEL BİNASI
 - 12 ADET HOBİ BAHÇELİ TAŞ SUİT
 - RESTORAN
 - TOPLANTI ODALARI
 - ÇOCUK VE YETİŞKİN OYUN ALANLARI, EĞLENCE ODASI
 - KADIN-ERKEK AYRI SPA VE AÇILIR KAPANIR HAVUZ
 - TERAPİ VE MEDITASYON ALANI
 - YÖRESEL ÜRÜN SATIŞ ALANI
 - HOBİ BAHÇELERİ VE SERALAR
 - HAYVAN YAŞAM ALANLARI
 - YÜRÜYÜŞ, ATV PARKURLARI VE SEYİR TERASI
- * YATIRIMCI: N.YILDIZ AKADEMİ / ALMANYA
- * ECCE GROUP:
 - MİMARİ & İÇ MEKAN & PEYZAJ
 - MÜHENDİSLİK
 - 3D STÜDYO
- * PROJE YILI : 2021

- * LOCATION: DÜZCE, TÜRKİYE
- * PROJECT AREA: 30,000 m²
- * FEATURES:
 - 12-ROOM MAIN HOTEL BUILDING
 - 12 STONE SUITES WITH HOBBY GARDENS
 - RESTAURANT
 - MEETING ROOMS
 - CHILDREN & ADULT ENTERTAINMENT CENTER
 - SEPARATE SPA & RETRACTABLE ROOF POOL
 - THERAPY AND MEDITATION SPACE
 - LOCAL PRODUCTS MARKET
 - HOBBY GARDENS AND GREENHOUSES
 - ANIMAL BARN
 - HIKING, ATV TRAILS AND OBSERVATION TERRACE
- * INVESTOR: N.YILDIZ AKADEMİ / GERMANY
- * ECCE GROUP:
 - ARCHITECTURE & INTERIOR & LANDSCAPE
 - ENGINEERING
 - 3D STUDIO
- * PROJECT YEAR: 2021



Projeler Projects

Turizm / Tourism NİRVANA YAŞAM KÖYÜ NIRVANA LIFE VILLAGE

Nirvana Yaşam Köyü, Türkiye'nin en önemli tabiat güzelliklerine sahip Düzce ilinde yapımı planlanan bir kırsal turizm tesisidir. Proje, 30.000 m²lik eğimli bir arazi üzerine kurulmuştur. Arazi; yıllanmış ağaçları, doğal bitki örtüsü, dereleri ve meyve ağaçları ile öne çıkmaktadır. Konsept tasarımında; doğal dokuyu bozmadan yapıların doğa ile bütünleşmesi hedeflenmiş ve "doğa ile terapi" teması işlenmiştir.

Arazideki yüksek eğim, yapıların kademeli bir yerleşimde olmasını sağlamıştır. Bu yerleşim sayesinde tüm odalar doğa manzarasından maksimum düzeyde faydalanmaktadır. Projede; ana bina içerisinde 12 adet oda ve birbirinden tamamen bağımsız olarak kurgulanmış 12 adet suit ve deluxe suit bulunmaktadır. Suit ve deluxe suitlerde; jakuzi, şömine ve her üniteye özel hobi bahçeleri yer almaktadır.

Ana bina içerisinde; kadın-erkek ayrı spa merkezi, karma camcanlı havuzlar, masaj odaları, terapi odaları, mini club, kütüphane, oyun odaları, toplantı ve seminer salonları, restoran, yönetim ofisleri ve iç bahçeler bulunmaktadır.

Projede ayrıca; açık çocuk oyun alanı, doğal ürün satış noktası, yetişkin ve çocuk spor alanları, dinlenme alanları, at çiftliği, mini hayvan çiftlikleri, botanik bahçeler, meyve bahçeleri, seyir ve terapi terasları ile trekking parkurları yer almaktadır. Bu alanlar, mevcut yıllanmış bitki örtüsü korunarak, araziye ve doğaya müdahale gerektirmeyen noktalara konumlandırılmıştır.

Nirvana Living Village is a rural tourism facility planned for Düzce, a province distinguishing itself with Türkiye's most significant natural assets. The project is situated on a 30,000 m² sloping terrain, characterized by its mature trees, native vegetation, natural streams, and fruit orchards. The design concept aims to integrate the structures seamlessly into nature without disturbing the landscape, centering on the theme of "therapy with nature."

The steep slope of the terrain allowed for a staggered architectural layout, ensuring that all rooms maximize their nature views. The project features 12 rooms located within the main building, alongside 12 freestanding suites and deluxe suites. These private suites are equipped with jacuzzis, fireplaces, and private hobby gardens for each unit.

The main building houses separate spa centers for men and women, mixed-use glass-enclosed pools, massage rooms, therapy rooms, a mini club, library, game rooms, meeting and seminar halls, a restaurant, management offices, and interior gardens.

Additionally, the project incorporates outdoor amenities such as a children's playground, natural product market, sports areas for adults and kids, recreation zones, a horse farm, mini animal barns, botanical gardens, orchards, observation and therapy terraces, and trekking trails. These facilities are strategically positioned within the existing mature vegetation to ensure minimal intervention in the land and nature.



Projeler Projects

Turizm / Tourism

GÖLYAKA KAPLICA MERKEZİ GÖLYAKA THERMAL SPA CENTER



* KONUM: GÖLYAKA, DÜZCE, TÜRKİYE
* PROJE ALANI: 15,000 m²
* ÖZELLİKLERİ:
-ANA OTEL BİNASI
-RESTORAN
-ÇOCUK VE YETİŞKİN OYUN ALANLARI
-TOPLANTI ODALARI
-KADIN-ERKEK AYRI TERMAL SPA, HAVUZ VE JAKUZİ
-TERMAL AİLE ODALARI
-SPOR SAHALARI
* YATIRIMCI: GÖLYAKA BELEDİYESİ
* ECCE GROUP:
-MİMARİ & İÇ MEKAN & PEYZAJ
-MÜHENDİSLİK
-3D STÜDYO
* PROJE YILI: 2022

* LOCATION: GÖLYAKA, DÜZCE, TÜRKİYE
* PROJECT AREA: 15,000 m²
* FEATURES:
-MAIN HOTEL BUILDING
-RESTAURANT
-CHILDREN & ADULT PLAYGROUNDS
-MEETING ROOMS
-SEPARATE THERMAL SPA, POOL AND JACUZZI
-THERMAL FAMILY ROOMS
-SPORTS FIELDS
* INVESTOR: GÖLYAKA MUNICIPALITY
* ECCE GROUP:
-ARCHITECTURE & INTERIOR & LANDSCAPE
-ENGINEERING
-3D STUDIO
* PROJECT YEAR: 2022



360°Virtual Tour

Projeler Projects

Turizm / Tourism LA LUNA ★★★★★



* KONUM: BAKÜ, AZERBAIJAN
* İNŞAAT ALANI: 125.000m2
* ECCE GROUP:
-İÇ MEKAN PROJELERİ
* YATIRIMCI: GILAN HOLDİNG
* AÇILIŞ TARİHİ: 2024

* LOCATION: BAKU, AZERBAIJAN
* CONSTRUCTION AREA: 125.000m2
* ECCE GROUP:
-INTERIOR DESIGN PROJECTS
* INVESTOR: GILAN HOLDING
* OPENING DATE: 2024

Projeler Projects

Kamusal / Public MERKEZ CAMİ CENTRAL MOSQUE

- * KONUM: MUĞLA, TÜRKİYE
- * İNŞAAT ALANI: 2.150 m²
- * ÖZELLİKLERİ:
 - FÜTÜRİSTİK &PARAMETRİK TASARIM
 - SARMAL KABUK SİSTEMİ
 - AKIŞKAN MİMARİ FORM
 - HEYKELSİ KENTSEL İKON
 - 700 KİŞİLİK KAPASİTE
- * YATIRIMCI: MASS
- * ECCE GROUP:
 - MİMARİ & İÇ MEKAN & PEYZAJ
 - MÜHENDİSLİK
 - 3D STÜDYO
- * PROJE YILI: GÜNCEL

- * LOCATION: MUĞLA, TÜRKİYE
- * CONSTRUCTION AREA: 2,150 m²
- * FEATURES:
 - FUTURISTIC & PARAMETRIC DESIGN
 - SPIRAL SHELL STRUCTURE
 - FLUID ARCHITECTURAL FORM
 - SCULPTURAL URBAN ICON
 - 700 PERSON CAPACITY
- * INVESTOR: MASS
- * ECCE GROUP:
 - ARCHITECTURE&INTERIOR&LANDSCAPE
 - ENGINEERING
 - 3D STUDIO
- * PROJECT YEAR: ONGOING

PARAMETRİK MİMARİNİN MANEVİYATLA BULUŞMASI / MERKEZ CAMİ

Geleneksel cami mimarisini, parametrik tasarımın sonsuz olasılıklarıyla yeniden yorumlayan Merkez Cami; inancın ve estetiğin fütüristik bir formda vücut bulmuş halidir. Alışlagelmiş kubbe-minare ikiliğini ortadan kaldırarak bu tasarım, İslam'daki "Vahdet" (Birlik) inancına atıfta bulunarak, yerden gökyüzüne doğru tek bir parça halinde, sarmal bir hareketle yükselen akışkan bir kabuk (shell) strüktürü üzerine kurgulanmıştır.

Konsept: Manevi Yükseliş ve Sarmal Döngü Yapının formu, sadece mimari bir tercih değil; insanın manevi yolculuğunu ve ruhun göğe yükselişini (Mirac) simgeleyen dinamik bir döngüdür. Yerden başlayıp gökyüzüne uzanan bu kesintisiz hat, klasik minare algısını modern bir silüete dönüştürerek, yapıyı kentsel bir heykel ve ikon haline getirir.

Malzeme ve Tektonik: Yekpare Bir Taş Gibi Projenin en çarpıcı özelliği, bu akışkan formun yüksek teknoloji ürünü hafifletilmiş beton paneller (GRC) ile hayat bulmasıdır. Yapının fütüristik eğimlerine kusursuzca uyum sağlayan bu paneller, binaya "tek parça bir taşın yontulmuş" hissi veren monolitik bir duruş kazandırır. Betonun brüt ve doğal dokusu, gün boyu güneşin hareketiyle değişen dramatik ışık ve gölge oyunlarına zemin hazırlarken, yapının zamansızlığını ve kalıcılığını simgeler.

Kentsel Bir Manifesto: Muğla'daki karma kullanım projesinin meydanında bir çekim merkezi olarak konumlanan Merkez Cami; teknolojinin, sanatın ve maneviyatın mimari bir başyapıtı olarak birleştiği noktadır.

WHERE PARAMETRIC ARCHITECTURE MEETS SPIRITUALITY / CENTRAL MOSQUE

Reinterpreting traditional mosque architecture with the infinite possibilities of parametric design, the Central Mosque is the embodiment of faith and aesthetics in a futuristic form. Moving beyond the conventional dome-minaret duality, this design is built upon a fluid shell structure that spirals upwards from the ground to the sky in a single, continuous motion, referencing the Islamic concept of "Vahdet" (Unity).

Concept: Spiritual Ascension and the Spiral Cycle The form of the structure is not merely an architectural choice; it is a dynamic cycle symbolizing the human spiritual journey and the soul's ascension to the heavens (Mirac). This continuous line, stretching from the earth to the sky, transforms the classical perception of a minaret into a modern silhouette, turning the structure into an urban sculpture and icon.

Material & Tectonics: Like a Monolithic Stone The most striking feature of the project is that this fluid form is brought to life using high-tech lightweight concrete panels (GRC/GFRC). Perfectly adapting to the futuristic curves of the design, these panels give the building a monolithic stance, creating the sensation of being "carved from a single block of stone." The gross and natural texture of the concrete sets the stage for dramatic plays of light and shadow that change with the sun throughout the day, symbolizing the structure's timelessness and permanence.

An Urban Manifesto: Positioned as a center of attraction within the square of the mixed-use project in Muğla, the Central Mosque is the point where technology, art, and spirituality merge as an architectural masterpiece.



Projeler Projects

* KONUM: MUDURNU, BOLU, TÜRKİYE
* İNŞAAT ALANI: 1.300 m²
* ÖZELLİKLERİ:
500 KİŞİLİK KAPASİTE
3 MAHFİL
KÜTÜPHANE
* YATIRIMCI: İSRA HOLDING
* ECCE GROUP:
-MİMARİ & İÇ MEKAN & PEYZAJ
-MAKET
-MÜHENDİSLİK
-3D STÜDYO
-KONTROLLÜK
* AÇILIŞ TARİHİ: 2023

* LOCATION: MUDURNU, BOLU, TÜRKİYE
* CONSTRUCTION AREA: 1,300 m²
* FEATURES:
-500 PERSON CAPACITY
-3 PRAYER GALLERIES
-LIBRARY
* INVESTOR: ISRA HOLDING
* ECCE GROUP:
-ARCHITECTURE & INTERIOR & LANDSCAPE
-MODEL
-ENGINEERING
-3D STUDIO
-SUPERVISION
* OPENING DATE: 2023

Kamusal / Public İSRA CAMİ ISRA MOSQUE

İsra Cami; doğal güzellikleriyle meşhur Bolu'nun Mudurnu ilçesinde, V Orman Resort projesinin kalbinde, doğayla iç içe bir konumda yer almaktadır. Yapı sadece bir ibadethane değil; aynı zamanda toplumsal buluşmaların, dini sohbetlerin ve manevi paylaşımların yapıldığı bir sosyal merkez işlevi görmektedir.

Muhteşem doğa manzarasından ibadet esnasında da faydalanabilmek adına mihrap cephesi boydan boya cam olarak tasarlanmıştır. Bu alandaki brüt beton kiriş ve kolonlar tamamen doğal ahşap ile kaplanarak sıcak bir atmosfer yaratılmıştır. Mihrabın sağında ve solunda yer alan ana taşıyıcı betonarme perdeler de ahşap panellerle gizlenmiş; üzerlerine İslami motifler eşliğinde Esmâ-ül Hüsna (Allah'ın 99 ismi) işlenmiştir.

Toplamda 4 kattan oluşan projenin ana çekirdeğinde, tüm katlara ulaşımı sağlayan merdiven ve asansör bulunmaktadır. Caminin ibadet bölümü 3 kata yayılmakta olup, katlar arası görsel bütünlüğü ve mihrap ile ilişkiyi sağlamak amacıyla 2 katta galeri boşlukları kurgulanmıştır. Mahremiyet gözetilerek kadınlar ve erkekler için ayrı giriş-çıkışlar planlanmış, kadınlar için özel bir mahfil katı oluşturulmuştur.

Projenin en alt katında ise kapsamlı bir kütüphane yer almaktadır. Bu alanda kullanıcıların araştırma yapmaları, eğitimlerine devam etmeleri ve ilmi sohbetlerde bulunmaları hedeflenmiştir. Ayrıca hem yetişkinler hem de çocuklar için ayrı atölye odaları tasarlanmıştır. Kütüphaneden cami bölümüne geçmek isteyen kullanıcılar için, yapının ana çekirdeğindeki sirkülasyon hattına bağlanan özel bir geçiş kapısı da unutulmamıştır.

Isra Mosque is situated in the heart of nature within the V Orman Resort project in Mudurnu, Bolu, a region renowned for its breathtaking natural beauty. More than just a place of worship, the building functions as a social sanctuary where people gather for prayer, spiritual contemplation, and religious discourse.

To integrate the magnificent natural landscape into the prayer experience, the mihrab wall is designed entirely of glass. The structural concrete beams and columns in this area are clad in natural wood to create a warm atmosphere. The main structural walls flanking the mihrab are also covered with wooden panels, adorned with Islamic motifs and the calligraphy of "Esmâ-ul Husna" (The 99 Names of Allah).

The project consists of four levels, with a central core housing a staircase and elevator that provide access to all floors. The main prayer hall spans three levels, featuring gallery voids on two floors to ensure visual continuity and a direct connection with the mihrab. With separate entrances and exits planned for men and women, a dedicated mezzanine floor (mahfil) has been designed specifically for women.

The lowest floor houses a comprehensive library. This space is intended for research, education, and intellectual exchange. It also features separate workshop rooms for both adults and children. A dedicated access point connects the library directly to the prayer hall via the building's main circulation core, ensuring seamless transition between functions.



Kamusal ve dini yapılar, ECCE GROUP'un kültürel bağlam, mevzuat ve mimari hassasiyet gerektiren projelerdeki deneyimini yansıtmaktadır.

Public and religious buildings reflect ECCE GROUP's expertise in projects that demand cultural context, regulatory compliance, and architectural sensitivity.



360°Virtual Tour

Projeler Projects



Endüstriyel / Industrial ENTEĞRE ÜRETİM TESİSİ INTEGRATED PRODUCTION FACILITY

- * KONUM: DÜZCE, TÜRKİYE
- * PARSEL ALANI: 35.000 m²
- * ÖZELLİKLERİ:
-3.000m² MODERN ENTEĞRE TESİS VE 200m² SATIŞ MAĞAZASI
- * YATIRIMCI: S.S. ve DÜZCE BELEDİYESİ
- * ECCE GROUP:
-MİMARİ & PEYZAJ
-MÜHENDİSLİK
-3D STÜDYO
- * PROJE YILI: 2020
- * LOCATION: DÜZCE, TÜRKİYE
- * PARCEL AREA: 35,000 m²
- * FEATURES:
-3.000m² MODERN INTEGRATED PLANT AND 200m² SHOWROOM
- * INVESTOR: S.S. and DUZCE MUNICIPALITY
- * ECCE GROUP:
-ARCHITECTURE & LANDSCAPE
-ENGINEERING
-3D STUDIO
- * PROJECT YEAR: 2020



360°Virtual Tour

Projeler Projects

PALMERAIE OASIS: ÇÖLÜN KALBİNDE SÜRDÜRÜLEBİLİR BİR LÜKS VE SESSİZLİK MİMARİSİ

Marakeş'in mistik atmosferi ve Palmeraie bölgesinin asırlık palmiyeleri arasında gizlenen bu proje, geleneksel "Riad" kültürünün modern ve sofistike bir yorumu olarak hayat buluyor. Dış dünyanın karmaşasına kapalı, tamamen kendi iç huzuruna odaklanan bu özel sığınak; suyun dinginleştirici sesi, gölge oyunları ve doğal malzemelerin sıcaklığıyla nefes alan bir vahaya dönüşüyor.

Tasarım, sadece estetik bir duruş sergilemekle kalmıyor; aynı zamanda bölgenin zorlu iklim koşullarına mimari bir cevap veriyor. Yapının kalbinde yer alan geniş avlu ve su öğeleri, kuru çöl havasını yumuşatarak doğal bir "mikroklima" yaratırken; Endülüs mimarisinin zarafetini taşıyan yüksek kemerler ve revaklar, güneşin yakıcı etkisini kırarak iç mekanda pasif soğutma sağlar. Beyazın en saf hali ve geometrik desenlerin ışıkla dansı, günün her saati değişen canlı bir atmosfer sunar. Burası, sürdürülebilir lüksün "Sessizlik Mimarisi" ile buluştuğu, doğayla ve iklimle barışık eşsiz bir yaşam deneyimidir.

PALMERAIE OASIS: SUSTAINABLE LUXURY AND THE ARCHITECTURE OF SILENCE IN THE HEART OF THE DESERT
Hidden amongst the mystical atmosphere of Marrakech and the ancient palms of Palmeraie, this project comes to life as a modern and sophisticated interpretation of traditional "Riad" culture. Closed to the chaos of the outer world and focused entirely on its own inner peace, this exclusive sanctuary transforms into a living oasis through the soothing sound of water, the interplay of shadows, and the warmth of natural materials.

The design goes beyond aesthetic stance, offering an architectural response to the region's challenging climate conditions. The expansive courtyard and water features at the heart of the structure soften the dry desert air, creating a natural "microclimate," while high arches and arcades bearing the elegance of Andalusian architecture break the scorching sun's impact, providing passive cooling indoors. The interplay of pure white surfaces with geometric patterns creates a dynamic atmosphere that changes with the light throughout the day. This is a unique living experience where sustainable luxury meets the "Architecture of Silence," in perfect harmony with nature and the climate.



Konut / Housing PALMERAIE VAHA MALİKANESİ PALMERAIE OASIS MANSION

* KONUM: PALMERAIE, MARAKEŞ, FAS

* İNŞAAT ALANI: 2.350 m²

* ÖZELLİKLERİ:

-GELENEKSEL RIAD MİMARİSİNİN MODERN YORUMU

-İKLİME DUYARLI İÇ AVLULU TASARIM

-SU VE GÖLGE OYUNLARIYLA KURGULANMIŞ PEYZAJ

-ENDÜLÜS TARZI KEMER VE CEPHE DETAYLARI

-ÖZEL MİSAFİR SUİTLERİ VE HAMAM

* YATIRIMCI: R.S.S.

* ECCE GROUP:

-MİMARİ & İÇ MEKAN & PEYZAJ

-3D STÜDYO

* TESLİM TARİHİ: 2025

* LOCATION: PALMERAIE, MARRAKECH, MOROCCO

* CONSTRUCTION AREA: 2,350 m²

* FEATURES:

-MODERN INTERPRETATION OF TRADITIONAL RIAD ARCHITECTURE

-CLIMATE-RESPONSIVE COURTYARD DESIGN

-LANDSCAPE DESIGN WITH WATER FEATURES & SHADOW PLAY

-ANDALUSIAN STYLE ARCHES & FACADE DETAILS

-PRIVATE GUEST SUITES & HAMMAM

* INVESTOR: R.S.S.

* ECCE GROUP:

-ARCHITECTURE & INTERIOR & LANDSCAPE

-3D STUDIO

* COMPLETION DATE: 2025

Projeler Projects



Konut / Housing

MA ÖZEL VİLLA / MA PRIVATE VILLA

Doğanın içerisinde yer alan bu 2 katlı villa, toplam 458 m² kapalı alana sahiptir. Proje; eşsiz doğası, nitelikli peyzajı ve düz arazi yapısıyla öne çıkmaktadır.

Proje arazisinde villaya ek olarak; açık havuz, kış bahçesi, peyzaj düzenlemeleri, müstemilat, mini hayvan çiftliği, botanik bahçeler, barbekü terası, oyun alanı, otopark ve özel bahçe bölümleri bulunmaktadır.

Dış cephe tasarımında, bölgenin doğal dokusuyla uyum sağlayacak doğal taş ve ahşap materyaller tercih edilmiştir. Karadeniz iklim koşullarına uygun olarak eğimli kırma çatı sistemi ve kiremit kaplama uygulanmıştır. Giriş bölümüne eklenen rüzgarlık (vestibül) ile soğuk hava girişi engellenerek iç mekan ısı konforu artırılmıştır.

Salonun galeri boşluğuna bakan cephesinde geniş cam yüzeyler kullanılarak doğal ışıktan faydalanılmıştır. Kış bahçesinden ve salondan terasa doğrudan erişim sağlayan geniş sürme doğramalar ile iç-dış mekan bütünlüğü sağlanmıştır.

Located in the heart of nature, this 2-story villa boasts a total enclosed area of 458 m². The project distinguishes itself with its pristine natural setting, landscape design, and level terrain.

In addition to the main residence, the project site features an outdoor pool, winter garden, landscaped zones, an annex building, a mini animal barn, botanical gardens, a barbecue terrace, a playground, a parking area, and a private garden.

For the exterior cladding, natural stone and wood are utilized to harmonize with the regional texture. Reflecting the climatic needs of the Black Sea region, a pitched roof system with clay tiles has been adopted. A vestibule has been integrated at the entrance to act as a windbreak, preventing cold air from directly entering the interior.

Floor-to-ceiling windows are positioned on the facade facing the gallery void in the living room to maximize light. Furthermore, large sliding glass doors provide seamless direct access from both the winter garden and the living room to the terrace.



* KONUM: GÖLYAKA, DÜZCE, TÜRKİYE
* İNŞAAT ALANI: 458 m²
* ÖZELLİKLERİ:
DUBLEKS VİLLA
AÇIK HAVUZ
KIŞ BAHÇESİ VE BOTANİK BAHÇE
* ECCE GROUP:
-MİMARİ & İÇ MEKAN & PEYZAJ
-MÜHENDİSLİK
-3D STÜDYO
* TESLİM TARİHİ: 2023

* LOCATION: GÖLYAKA, DÜZCE, TÜRKİYE
* CONSTRUCTION AREA: 458 m²
* FEATURES:
DUPLEX VILLA
OUTDOOR POOL
WINTER GARDEN AND BOTANIC GARDEN
* ECCE GROUP:
-ARCHITECTURE & INTERIOR & LANDSCAPE
-ENGINEERING
-3D STUDIO
* COMPLETION DATE: 2023

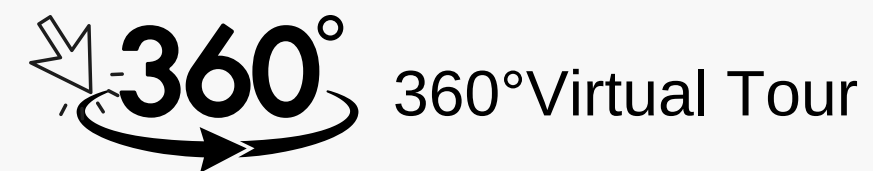

Projeler Projects

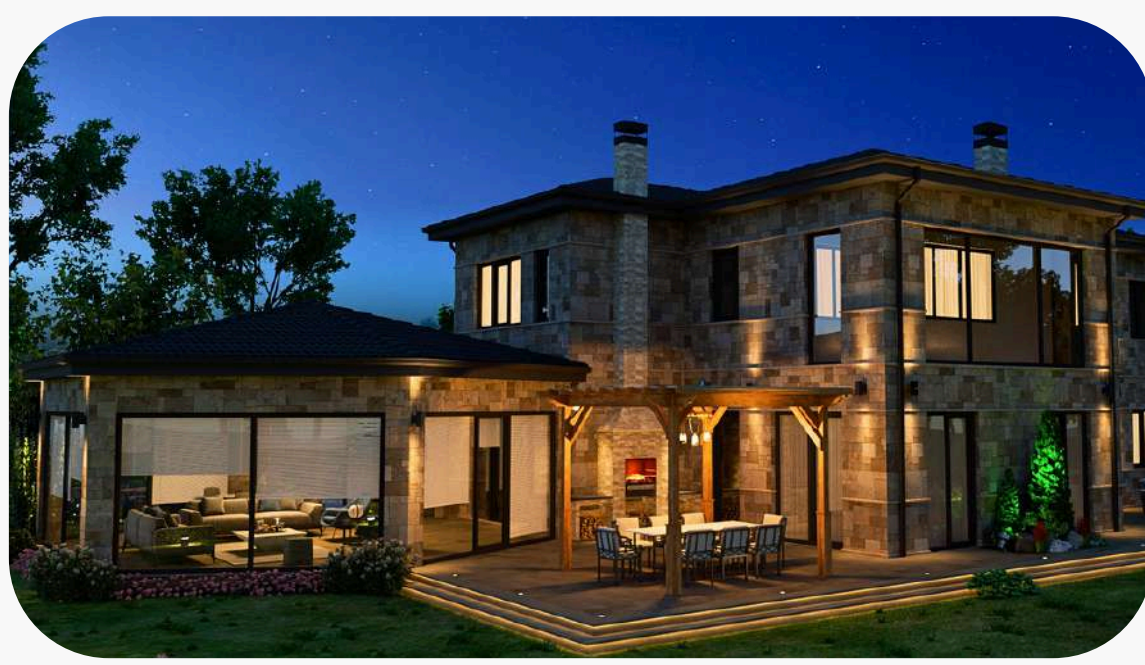

Doğanın kalbinde konumlanan bu 3 katlı villa, toplam 450 m² kapalı inşaat alanına sahiptir. Yapı içerisinde özel spa alanı ve hobi odaları yer almaktadır. Salon ile üst kattaki yatak odaları arasında görsel ve mekansal ilişkiyi güçlendirmek amacıyla bir galeri boşluğu kurgulanmıştır. Proje arazisinde ayrıca; kış bahçesi, barbekü terası, otopark ve villaya ait özel peyzaj alanı bulunmaktadır. Dış cephe tasarımında, bölgenin doğal dokusuyla uyum sağlayacak doğal taş kaplamalar tercih edilmiştir. Projenin Karadeniz iklim bölgesinde yer alması nedeniyle, yağışa dayanıklı eğimli kırma çatı sistemi ve kiremit kaplama kullanılmıştır. Giriş bölümüne eklenen rüzgarlık (vestibül) sayesinde, soğuk hava akımı kesilerek iç mekanın ısı dengesi korunmuştur. Salonun galeri boşluğuna bakan cephesinde geniş cam yüzeylere yer verilerek doğal ışıktan maksimum düzeyde faydalanılmıştır. Ayrıca kış bahçesinden ve salondan terasa doğrudan erişim sağlayan geniş sürme doğramalar kullanılarak iç-dış mekan bütünlüğü sağlanmıştır.

Nestled within a pristine natural landscape, this 3-story villa boasts a total enclosed area of 450 m². The residence features a private spa area and dedicated hobby rooms. A gallery void has been designed to establish a visual and spatial connection between the living room and the bedrooms on the upper floor. The project site also includes a winter garden, a barbecue terrace, a parking area, and a private landscaped garden. Natural stone cladding is utilized on the exterior facade to harmonize with the regional texture. Reflecting the climatic requirements of the Black Sea region, the structure features a pitched roof with clay tiles. A vestibule (windbreak) has been integrated into the entrance to prevent cold drafts and maintain indoor thermal comfort.

Large glass surfaces are positioned on the facade facing the gallery void to maximize natural light intake. Additionally, floor-to-ceiling sliding glass doors provide seamless direct access from both the winter garden and the living room to the terrace.



Konut / Housing SS ÖZEL VİLLA / SS PRIVATE VILLA

* KONUM: DÜZCE, TÜRKİYE
* İNŞAAT ALANI: 450 m²
* YATIRIMCI: S.S.
* ECCE GROUP:
-MİMARİ & İÇ MEKAN & PEYZAJ
-MÜHENDİSLİK
-3D STÜDYO
* TESLİM TARİHİ: 2021

* LOCATION: DUZCE, TÜRKİYE
* CONSTRUCTION AREA: 450 m²
* INVESTOR: S.S.
* ECCE GROUP:
-ARCHITECTURE & INTERIOR & LANDSCAPE
-ENGINEERING
-3D STUDIO
* COMPLETION DATE: 2021

Projeler Projects



Konut / Housing OY ÖZEL VİLLA OY PRIVATE VILLA



* KONUM: DÜZCE, TÜRKİYE
* İNŞAAT ALANI: 450 m²
* YATIRIMCI: O.Y.
* ECCE GROUP:
-İÇ MEKAN TASARIMI
-MÜHENDİSLİK
-3D STÜDYO
-PROJE YÖNETİMİ
* TESLİM TARİHİ: 2021

* LOCATION: DÜZCE, TÜRKİYE
* CONSTRUCTION AREA: 450 m²
* INVESTOR: O.Y.
* ECCE GROUP:
-INTERIOR DESIGN
-ENGINEERING
-3D STUDIO
-PROJECT MANAGEMENT
* COMPLETION DATE: 2021

 360°Virtual Tour

Projeler Projects



DDoğanın içerisinde yer alan bu 3 katlı villa, toplam 393 m² kapalı inşaat alanına sahiptir. Proje; eşsiz doğası, nitelikli peyzaj tasarımı ve düz arazi yapısıyla öne çıkmaktadır. Villanın konumlandığı parselde; ana yapıya ek olarak açık yüzme havuzu, barbekü terası, kapalı otopark ve özel peyzaj alanları bulunmaktadır. Dış cephe tasarımında, bölgenin mimari dokusuyla uyum sağlayacak doğal taş kaplamalar tercih edilmiştir. Karadeniz iklim koşullarına cevap verecek şekilde eğimli kırma çatı sistemi ve kiremit kaplama uygulanmıştır. Giriş bölümüne eklenen rüzgarlık (vestibül) sayesinde, soğuk hava girişi engellenerek iç mekan ısı konforu maksimize edilmiştir. Salon cephesinde geniş cam yüzeyler kullanılarak doğal ışıktan faydalanılmıştır. Ayrıca salondan terasa doğrudan erişim sağlayan geniş sürme doğramalar ile iç ve dış mekan bütünlüğü güçlendirilmiştir.

Located in the heart of nature, this 3-story villa boasts a total enclosed area of 393 m². The project distinguishes itself with its pristine natural setting, sophisticated landscape design, and level terrain. The project site features an outdoor swimming pool, a barbecue terrace, an indoor parking garage, and a private landscaped garden. Natural stone cladding is utilized on the exterior facade to harmonize with the regional architectural texture. Reflecting the climatic requirements of the Black Sea region, a pitched roof system with clay tiles has been adopted. A vestibule has been integrated at the entrance to act as a windbreak, preventing cold drafts and enhancing indoor thermal comfort. Floor-to-ceiling windows are positioned on the living room facade to maximize natural light. Furthermore, large sliding glass doors provide seamless direct access from the living room to the terrace, blending indoor and outdoor living spaces.



Konut / Housing MZS ÖZEL VİLLA / MZS PRIVATE VILLA

* KONUM: KAZUKOĞLU, DÜZCE, TÜRKİYE
* İNŞAAT ALANI: 393 m²
* ÖZELLİKLERİ:
TRİPLEKS VİLLA
AÇIK HAVUZ VE PERGOLA
KAPALI OTOPIK
* ECCE GROUP:
-MİMARİ & İÇ MEKAN & PEYZAJ
-MÜHENDİSLİK
-3D STÜDYO
-PROJE YÖNETİMİ
* TESLİM TARİHİ: 2021

* LOCATION: KAZUKOĞLU, DÜZCE, TÜRKİYE
* CONSTRUCTION AREA: 393 m²
* FEATURES:
TRİPLEKS VİLLA
OUTDOOR POOL AND PERGOLA
INDOOR PARKING
* ECCE GROUP:
-ARCHITECTURE & INTERIOR & LANDSCAPE
-ENGINEERING
-3D STUDIO
-PROJECT MANAGEMENT
* COMPLETION DATE: 2021

Projeler Projects

Ticari / Commercial GÖLYAKA EĞLENCE MERKEZİ GOLYAKA ENTERTAINMENT CENTER

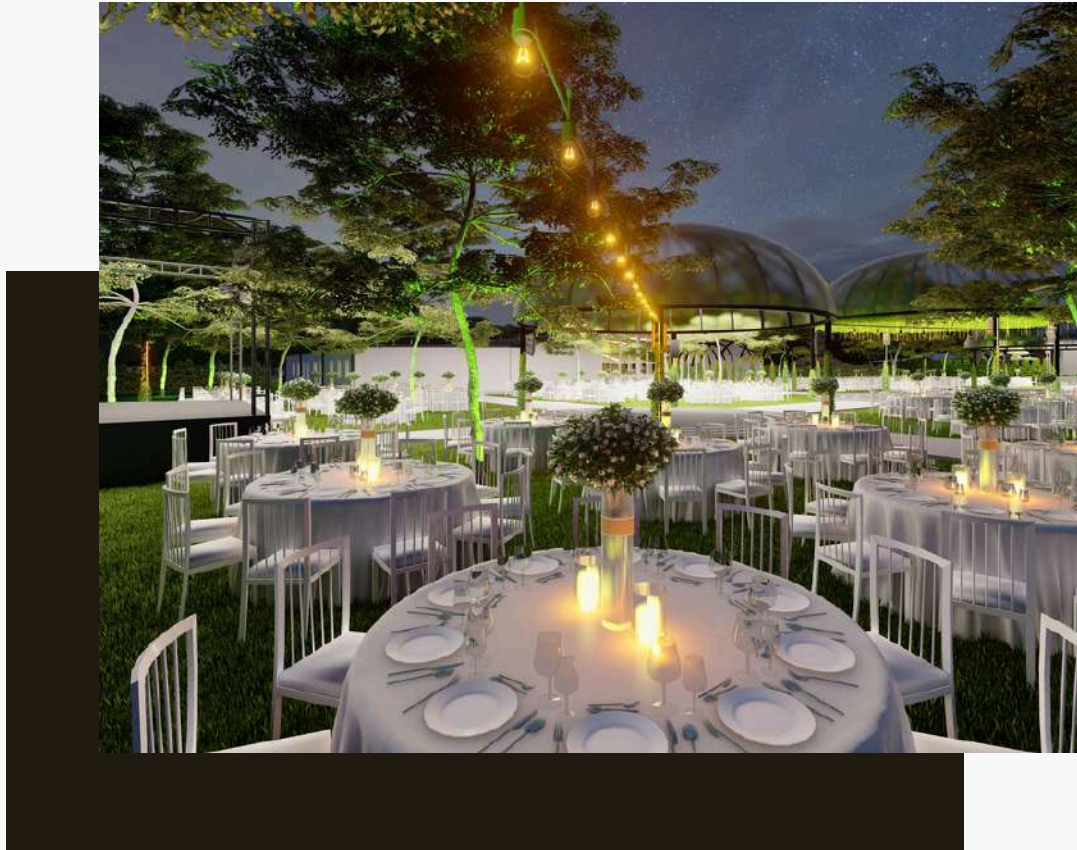

- * KONUM: GÖLYAKA, DÜZCE, TÜRKİYE
- * PROJE ALANI: 13.000 m²
- * ÖZELLİKLERİ:
AÇIK OTOYERK
ÖLÜNEBİLİR AÇIK OTURMA ALANI (1000 kişilik)
716m² KAPALI SALON
ISLAK HACİMLER VE BANKET MUTFAĞI
ÇOCUK OYUN ALANI
- * YATIRIMCI: GÖLYAKA BELEDİYESİ
- * ECCE GROUP:
-MİMARİ & İÇ MEKAN & PEYZAJ
-MÜHENDİSLİK
-3D STÜDYO
- * PROJE YILI : 2022

- * LOCATION: GÖLYAKA ,DÜZCE, TÜRKİYE
- * PROJECT AREA: 13,000 m²
- * FEATURES:
OUTDOOR PARKING
DIVISIBLE OUTDOOR SEATING (1000 PEOPLE)
716m² INDOOR HALL
RESTROOMS AND BANQUET KITCHEN
CHILDREN'S PLAYGROUND
- * INVESTOR: GOLYAKA MUNICIPALITY
- * ECCE GROUP:
-ARCHITECTURE & INTERIOR & LANDSCAPE
-ENGINEERING
-3D STUDIO
- * PROJECT YEAR: 2022



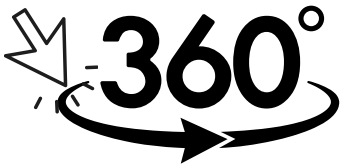

360°Virtual Tour

Projeler Projects

Ticari / Commercial SİVRİKAYA Restoran Restaurant

- * KONUM: DÜZCE, TÜRKİYE
- * İNŞAAT ALANI: 15.000 m²
- * ÖZELLİKLERİ:
 - RESTORAN
 - KAPALI VE AÇIK ALAN OTURMA
 - YAPAY SU YÖLÜ
 - AŞAP KÖPRÜLER
 - BARBEKÜLÜ OTURMA ALANLARI
 - AİLEYE ÖZEL OTURMA ALANLARI
- * YATIRIMCI: S.S. ve DÜZCE BELEDİYESİ
- * ECCE GROUP:
 - MİMARİ & PEYZAJ
 - MÜHENDİSLİK
 - 3D STÜDYO
- * PROJE YILI: 2020

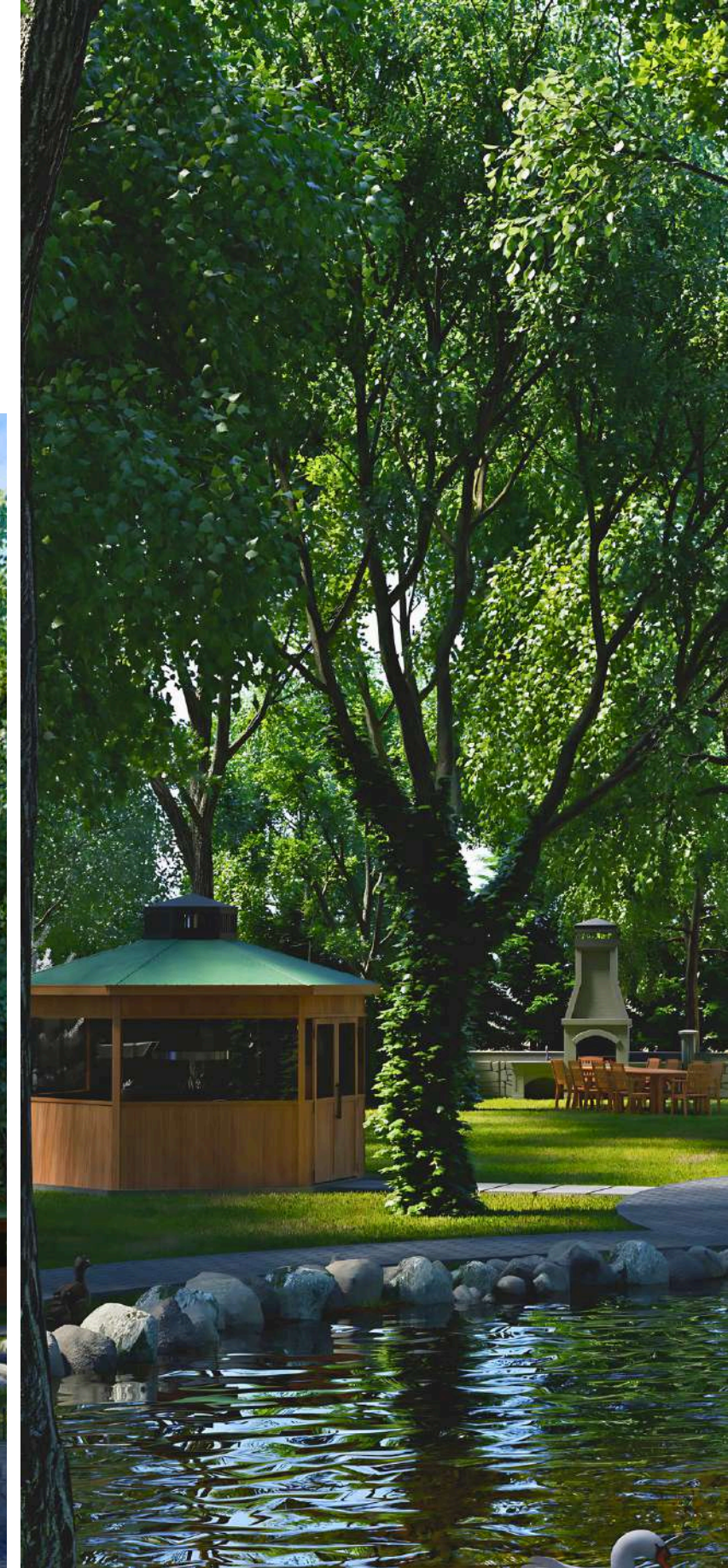
- * LOCATION: DÜZCE, TÜRKİYE
- * PARCEL AREA: 15,000 m²
- * FEATURES:
 - RESTAURANT
 - INDOOR AND OUTDOOR SEATING
 - ARTIFICIAL WATERWAY
 - WOODEN BRIDGES
 - BARBECUE SEATING AREAS
 - FAMILY SEATING AREAS
- * INVESTOR: S.S. and DÜZCE MUNICIPALITY
- * ECCE GROUP:
 - ARCHITECTURE & LANDSCAPE
 - ENGINEERING
 - 3D STUDIO
- * PROJECT YEAR: 2020



Projeler Projects

* KONUM: DÜZCE, TÜRKİYE
* PROJE ALANI: 53.000 m²
* ÖZELLİKLERİ:
ISLAK HACİMLER VE KAFETERYA
YAPAY SÜS HAVUZU
MASİF ÇOCUK VE YETİŞKİN OYUN ALANLARI
MACERA PARKI
HAYVANAT BAHÇESİ
BARBEKÜ ALANLARI
SERBEST OTURMA ALANLARI
* YATIRIMCI: GÖLYAKA BELEDİYESİ
* ECCE GROUP:
-MİMARİ & PEYZAJ
-MÜHENDİSLİK
-3D STÜDYO
* PROJE YILI : 2022

* LOCATION: DÜZCE, TÜRKİYE
* PROJECT AREA: 53,000 m²
* FEATURES:
RESTROOMS AND CAFETERIA
ARTIFICIAL ORNAMENTAL POOL
SOLID WOOD PLAYGROUNDS FOR KIDS & ADULTS
EXTREME ADVENTURE PARK
ZOO
BBQ AREAS
OPEN SEATING AREAS
* INVESTOR: GÖLYAKA MUNICIPALITY
* ECCE GROUP:
-ARCHITECTURE & LANDSCAPE
-ENGINEERING
-3D STUDIO
* PROJECT YEAR: 2022

Ticari / Commercial

KÜLTÜR PARK

REKREASYON PROJESİ / RECREATION PROJECT



Projeler Projects

Maket / Model V MALL



* MAKET BOYUTLARI: 200x250 cm
* MAKET ÖLÇEĞİ: 1/1000
* MAKET ADÉDI: 1
* MAKET DETAYLARI:
-1/1000 ÖLÇEKLİ 3D BASKI ÇEVRE YAPILAR
-AKILLI AYDINLATMA SİSTEMİ
-ANDROİD KONTROLLÜ SİSTEM
-1/1000 ÖLÇEKLİ EL YAPIMI AĞAÇLAR
-LAZER KEŞİM PLEKSİ YOLLAR
-CNC KEŞİM ARAZİLER
* ECCE GROUP:
-MAKET
* MAKET TESLİM TARİHİ : 2022

* MODEL DIMENSIONS: 200x250 cm
* MODEL SCALE: 1/1000
* QUANTITY: 1
* MODEL DETAILS:
-1/1000 SCALE 3D PRINTED SURROUNDINGS
-SMART LIGHTING SYSTEM
-ANDROID-CONTROLLED SYSTEM
-1/1000 SCALE HANDMADE TREES
-LASER CUT ACRYLIC ROADS
-CNC CUT TERRAIN
* ECCE GROUP:
-MODEL
* MODEL DELIVERY DATE: 2022

Projeler Projects

Maket / Model V ORMAN



- * MAKET BOYUTLARI: 200x250 cm
- * MAKET ÖLÇEĞİ: 1/150
- * MAKET ADEDI: 4
- * MAKET DETAYLARI:
 - UZAKTAN KUMANDALI AYDINLATMA SİSTEMİ
 - 1/150 ÖLÇEK SOKAK AYDINLATMALARI, IŞIKLI VE IŞIKSIZ ARAÇLAR, İNEK VE AT FIGÜRLERİ
 - 1/150 ÖLÇEK EL YAPIMI AĞAÇLAR (HER MAKETTE 5000 ADET)
 - 1/150 ÖLÇEKLİ EL YAPIMI BİNALAR
 - 3D BASKI ÇEVRE ÖGELERİ
 - EPOKSİ HAVUZLAR
 - LAZER KESİM PLEKSİ YOLLAR VE ARAZİLER
 - MDF VE STRAFOR ALTLIK
- * ECCE GROUP:
 - MAKET
- * MAKET TESLİM TARİHLERİ : 2019-2022
- * YERLER:
 - DUBAİ, BAE
 - MUSKAT, UMMAN
 - BOLU, TÜRKİYE
 - İSTANBUL, TÜRKİYE

- * MODEL DIMENSIONS: 200x250 cm
- * MODEL SCALE: 1/150
- * QUANTITY: 4
- * MODEL DETAILS:
 - REMOTE CONTROLLED LIGHTING SYSTEM
 - 1/150 SCALE STREET LIGHTING, ILLUMINATED AND NON-ILLUMINATED VEHICLES, COW AND HORSE FIGURES
 - 1/150 SCALE HANDMADE TREES (5,000 TREES PER MODEL)
 - 1/150 SCALE HANDMADE BUILDINGS
 - 3D PRINTED ENVIRONMENTAL ELEMENTS
 - EPOXY POOLS
 - LASER CUT ACRYLIC ROADS AND TERRAIN
 - MDF AND STYROFOAM BASE
- * ECCE GROUP:
 - MODEL
- * MODEL DELIVERY DATES: 2019-2022
- * LOCATIONS:
 - DUBAİ, UAE
 - MUSCAT, OMAN
 - BOLU, TÜRKİYE
 - İSTANBUL, TÜRKİYE

Projeler Projects

Steel Structure Design Çelik Yapı tasarımları Endüstriyel / Industrial

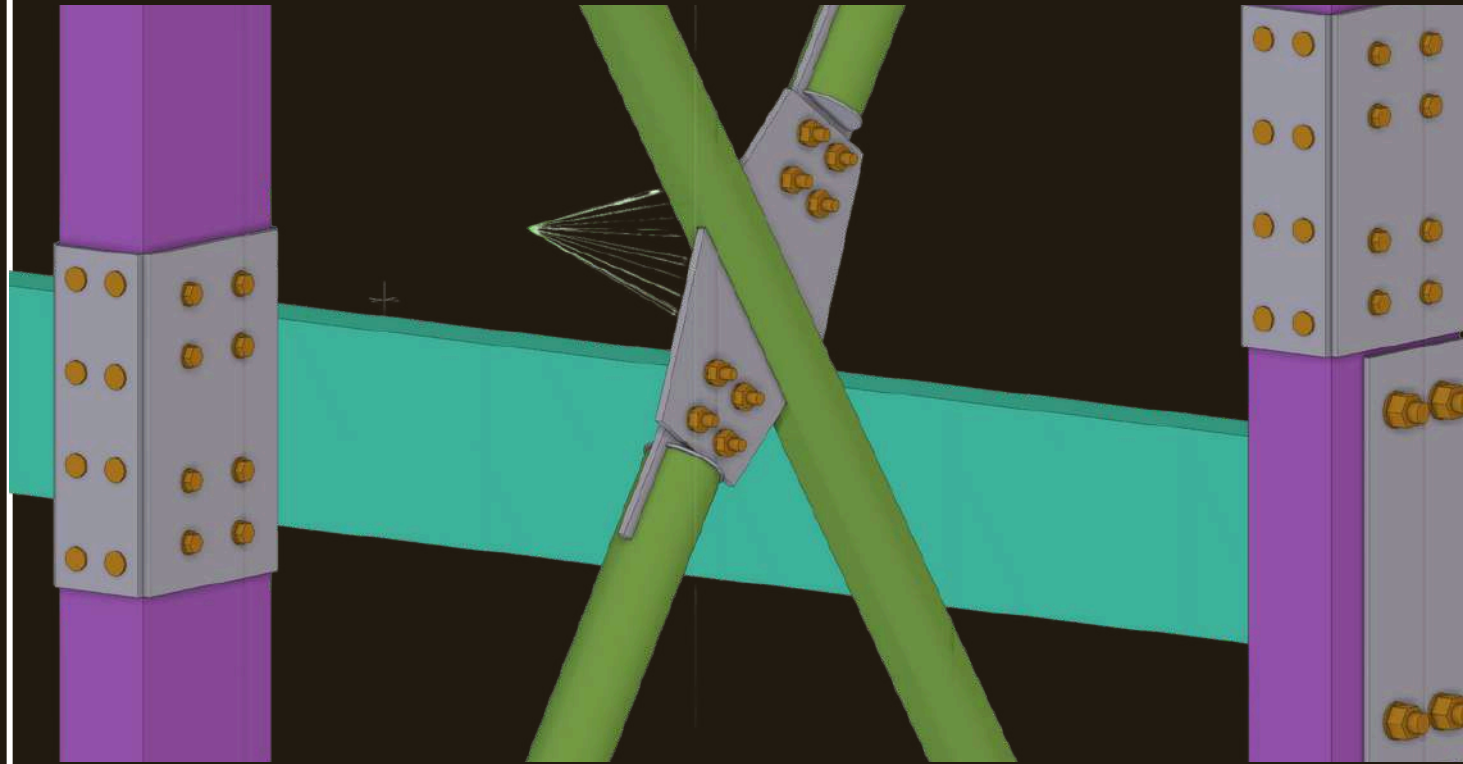

* PROJE ADI: ENTEGRE ÜRETİM TESİSİ
* KONUM: DÜZCE, TÜRKİYE
* İNŞAAT ALANI: 3.000 m²
* YATIRIMCI: DÜZCE BELEDİYESİ
* ECCE GROUP:
-MİMARİ
-MÜHENDİSLİK
* PROJE YILI: 2021

* PROJECT NAME: INTEGRATED PRODUCTION FACILITY
* LOCATION: DÜZCE, TÜRKİYE
* CONSTRUCTION AREA: 3,000 m²
* INVESTOR: DÜZCE MUNICIPALITY
* ECCE GROUP:
-ARCHITECTURE
-ENGINEERING
* PROJECT YEAR: 2021

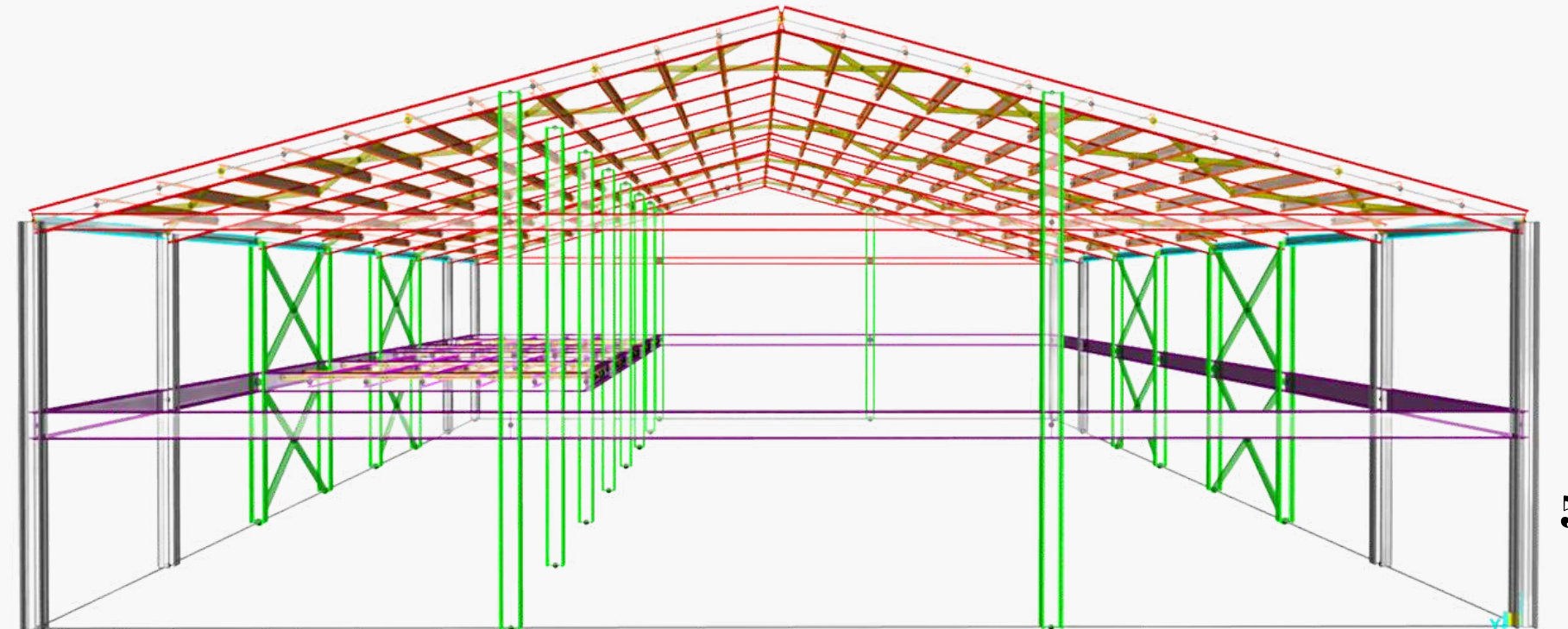
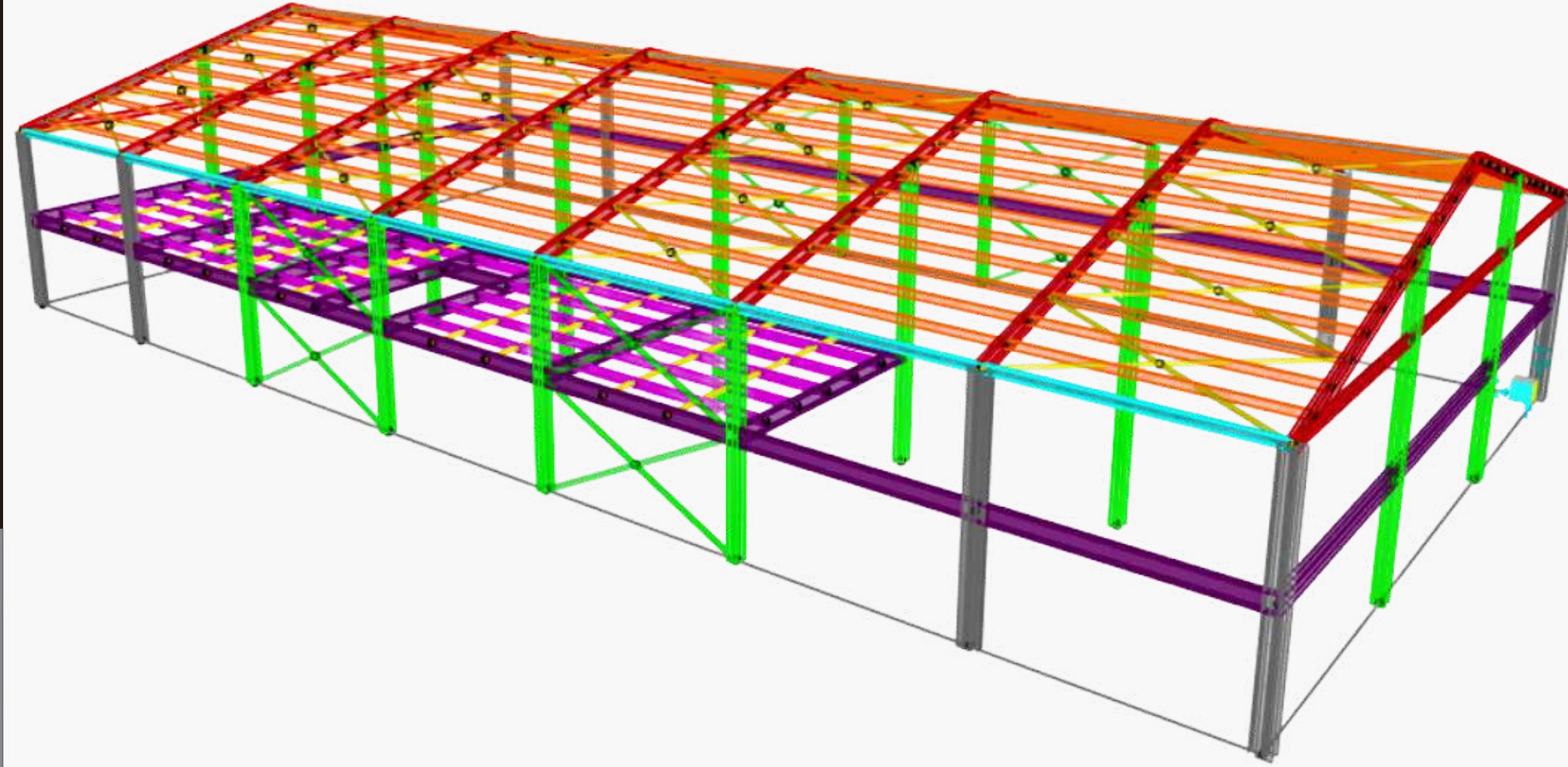

Projeler Projects

Steel Structure Design Çelik Yapı tasarımları Endüstriyel / Industrial

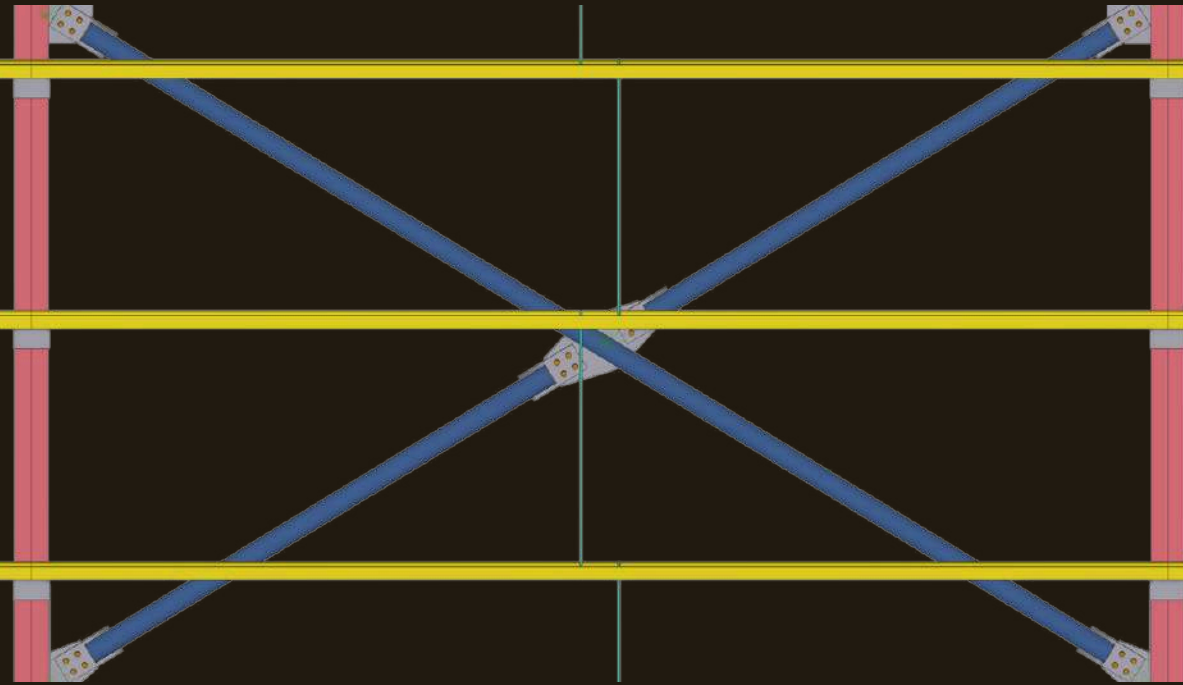

* PROJE ADI: KÜÇÜKBAŞ YETİŞTİRME TESİSİ
* KONUM: İSTANBUL, TÜRKİYE
* İNŞAAT ALANI: 2.900 m²
* YATIRIMCI: MAARZ
* ECCE GROUP:
-MİMARİ
-MÜHENDİSLİK
* PROJE YILI: 2020

* PROJECT NAME: OVINE BREEDING FARM
* LOCATION: İSTANBUL, TÜRKİYE
* CONSTRUCTION AREA: 2,900 m²
* INVESTOR: MAARZ
* ECCE GROUP:
-ARCHITECTURE
-ENGINEERING
* PROJECT YEAR: 2020

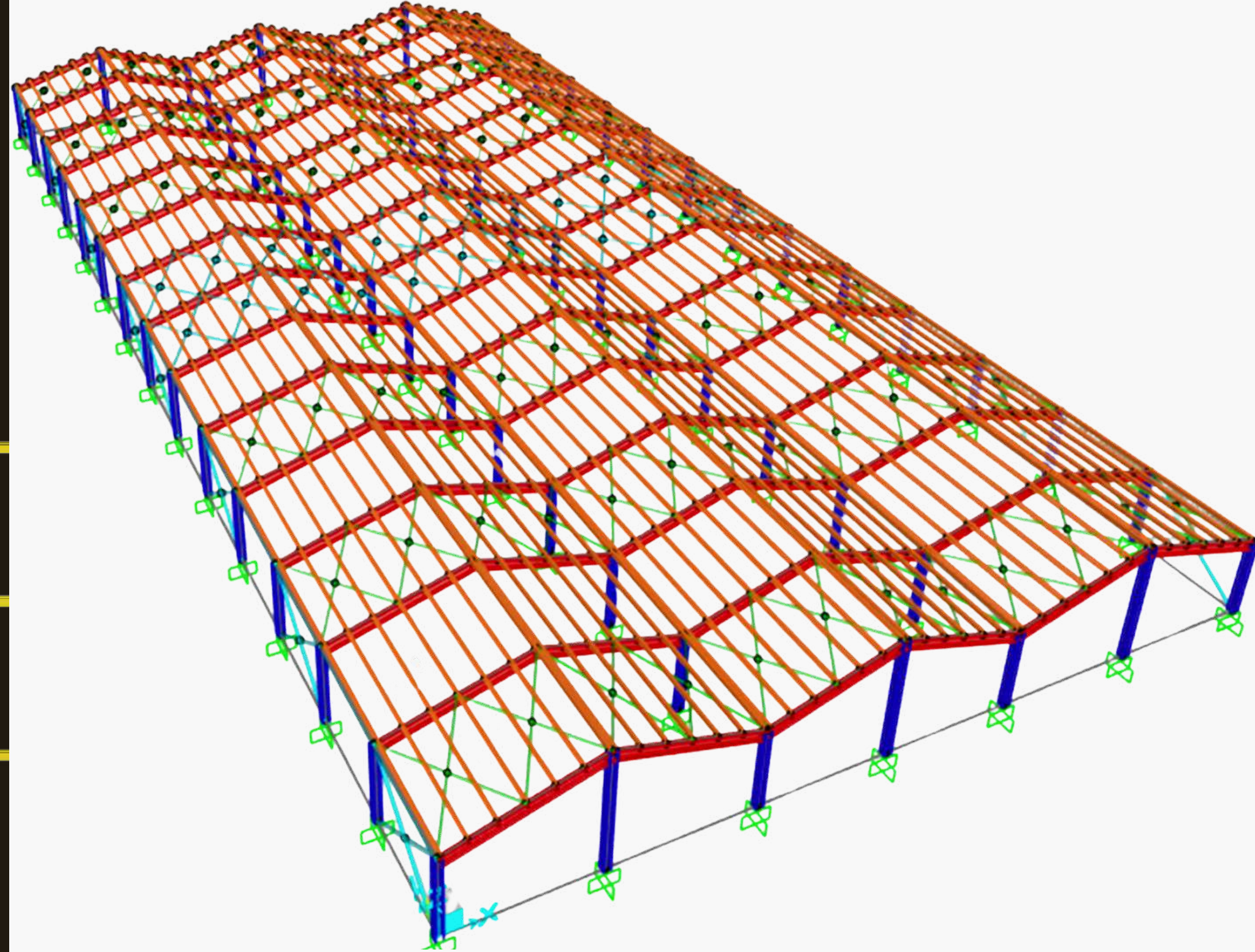

Projeler Projects

Steel Structure Design Çelik Yapı tasarımları Endüstriyel / Industrial

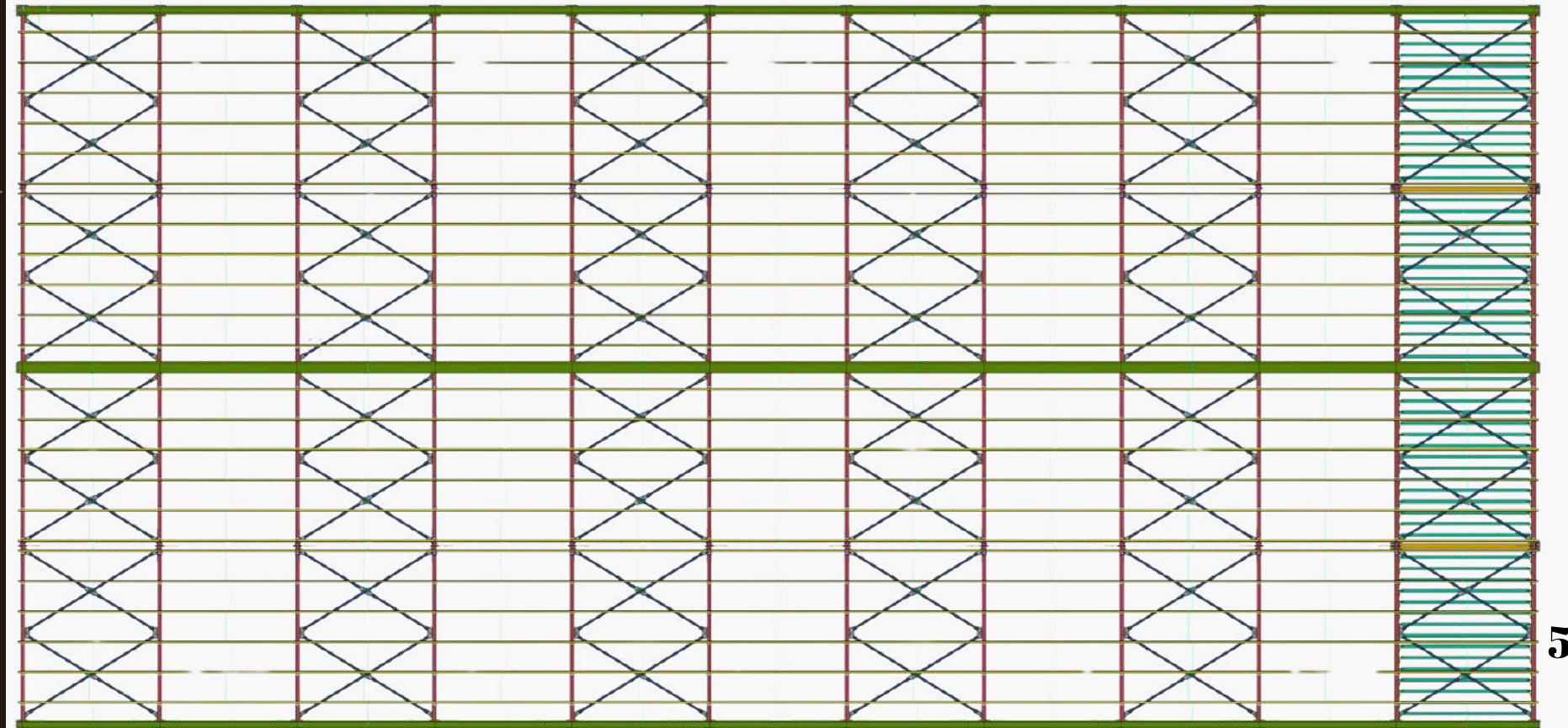
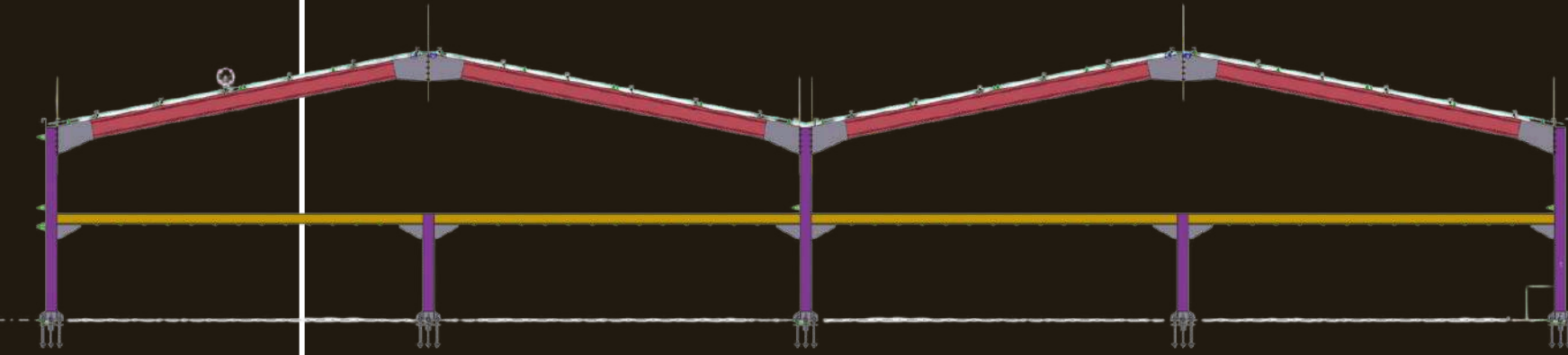
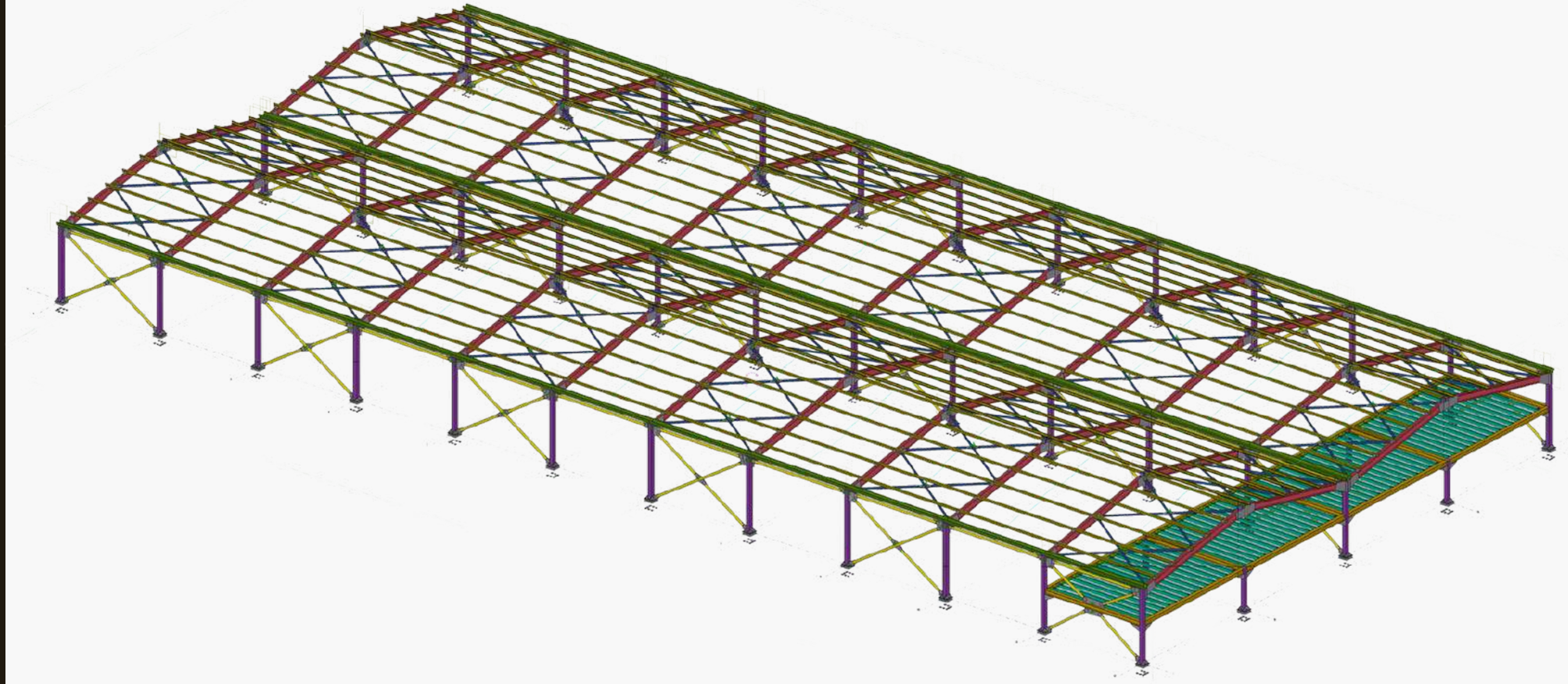

* PROJE ADI: KÜÇÜKBAŞ YETİŞTİRME TESİSİ
* KONUM: DÜZCE, TÜRKİYE
* İNŞAAT ALANI: 2.605 m²
* YATIRIMCI: SIVRIKAYA YAPI
* ECCE GROUP:
-MİMARİ
-MÜHENDİSLİK
* PROJE YILI: 2021

* PROJECT NAME: OVİNE BREEDING FARM
* LOCATION: DÜZCE, TÜRKİYE
* CONSTRUCTION AREA: 2,605 m²
* INVESTOR: SIVRIKAYA YAPI
* ECCE GROUP:
-ARCHITECTURE
-ENGINEERING
* PROJECT YEAR: 2021

ECCE DÜZCE

 Kültür Mahallesi İstanbul Caddesi No:2 Kat:3 Daire:62 Merkez / DÜZCE

 +90 380 524 3223

 duzce@eccegroup.com.tr

ECCE İSTANBUL

 Esentepe Mahallesi Kelebek Sokak No:2 Daire:20 Marmara Kule / Kartal / İSTANBUL

 +90 216 515 9126

 istanbul@eccegroup.com.tr

archello

archilovers

Archinect



www.eccegroup.com.tr



İletişim bilgileri ve ikonlar tıklanabilir bağlantı içerir.
Contact details and icons contain clickable links.

ECCE
GROUP